

---

# Island

## 2024

---

*mit Grönland und Färöer*



**ISLAND TOURS**

ITG Island Tours GmbH – Schützenstr. 47 – 76137 Karlsruhe  
+49 (0)721 909 88 90 – [www.islandtours.de](http://www.islandtours.de) – [team@islandtours.de](mailto:team@islandtours.de)



## BEI UNS SIND SIE GUT AUFGEHO BEN

Unsere Reisen sind ideal für alle, die den Komfort und die Sicherheit bei Ihrer Urlaubsplanung suchen. Im Fall einer Reisewarnung für unsere Zielgebiete, sind Sie mit uns auf der sicheren Seite, da Sie bei uns die Möglichkeit zur Umbuchung haben. Sollten Sie sich bereits im Reiseland befinden und Sie haben auch Ihre Flüge über uns gebucht, werden Sie sicher wieder zurückgeholt. Wir kümmern uns auch um eine Alternative, falls Sie aufgrund eines Flugstreiks oder Streichung Ihren bei uns gebuchten Flug nicht antreten können. In Notfällen ist unser Serviceteam in Reykjavik 24 Stunden/7 Tage für Sie vor Ort erreichbar! Selbstverständlich sind alle Pauschalreisen auch mit einem Reisepreissicherungsschein abgesichert.

## Impressum

### Bildquellen

Adobe Stock: S. 1  
Arctic Adventures: S. 46  
Axel Rúnar Eyþórsson: S. 7  
Daniel Kühne, [www.danielkuehne.ch](http://www.danielkuehne.ch): S. 5, 17, 28, 35, 36/37, 47, 59, 60, 72  
Fabienne Schirmer: S. 33, 45, 54  
Hótel Búðir: S. 26  
Icelandair: S. 10  
Iceland ProCruises: S. 68/69, 70, 71, 73, 74  
Inspired by Iceland: S. 6, 38, 56  
iStock by Getty Images: S. 42/43, 44, 48/49, 55  
Jörg Bingel: S. 16  
Lukas Moesch: S. 57  
Rita und Stefan Zbinden: S. 2/3, 58  
Sheona und Sidi Meier: S. 39, 40/41  
Shutterstock: S. 22/23, 29, 32, 50/51  
Visit Faroe Island (Ólavur Frederiksen, Grégoire Sieuw, Adam Burton, Kimberley Coole, Per Morten): S. 64/65, 66  
Visit Greenland (Mads Pihl, Stian Klo, Peter Ellis, Camilla Hylleberg): S. 67  
Visit Reykjanes (Olgeir Andresson): S. 8/9, 30  
Islandkarte S. 67: Gunter Kaiser, [www.kaiserkarten.net](http://www.kaiserkarten.net)

Inhalte: ITG Island Tours GmbH, Karlsruhe / Island Tours AG, Brugg  
Gestaltung: Kommunikation vonRotenberg ([www.vonRotenberg.de](http://www.vonRotenberg.de)) / A4 Agentur AG, Rotkreuz  
Druck: Druckhaus Fromm + Rasch GmbH & Co KG, Osnabrück  
Gültigkeitsdauer der Preise bis mindestens 30.11.23. Mögliche Preisänderungen erfahren Sie auf Anfrage bei der ITG Island Tours GmbH. Alle Preise in Euro.  
Es gelten die allgemeinen Reise- und Geschäftsbedingungen der ITG Island Tours GmbH, welche Sie mit der Rechnung zugesendet bekommen oder vorab unter [www.islandtours.de](http://www.islandtours.de) einsehen können.  
Stand: November 2023, Änderungen vorbehalten

# Inhalt

<b>Geheimtipps</b>	<b>4</b>
<b>Nachhaltiges Reisen</b>	<b>6</b>
<b>Reisebausteine</b>	<b>8</b>
Fluginformationen	10
Fluginformationen / Fähre	11
Autofahren in Island	12
Mietwagen	13
Reisen mit dem Elektroauto	14
Wohnmobile / Camper	15
Hotels und Ferienhäuser	18
Tagesausflüge in Island	19
<b>Mietwagenrundreisen</b>	<b>22</b>
Unterkunftskategorien	26
Island in 8 oder 10 Tagen	28
Heiße Quellen	29
Island gemütlich	30
Der Westen Islands	31
Die Entdeckerreise	32
Faszinierendes Island	33
Die Luxusreise	34
Island komplett	35
Die große Rundreise	36
Island für Wanderer	38
Unentdecktes Island	39
Island exklusiv	41
<b>Familienreisen</b>	<b>42</b>
Island mit Kindern	44
Im Land der Elfen und Trolle	45
Abenteuer Island	46
Ferienhausreise	47
Familienerlebnis	48
<b>Gruppen- und Aktivreisen</b>	<b>50</b>
Informationen Busreisen	53
Städtereise Reykjavik	54
Insel aus Eis und Feuer	55
Island für Einsteiger	56
Geheimnisvolles Island	57
Islands Höhepunkte	58
Wunder der Insel	59
Island Panorama	60
Kontrastreiches Island	61
Trekking	62
Reiten	63
<b>Grönland und Färöer</b>	<b>64</b>
Mietwagenrundreisen Färöer-Inseln	66
Abenteuer Nordgrönland	67
<b>Schiffsreisen</b>	<b>68</b>
SEAVENTURE	70
Island-Umrandung	72
Island und Naturwunder Grönlands	73
Naturwunder Grönlands und Island	74
Allg. Reise- und Geschäftsbedingungen	75
Islandkarte	76



---

# LIEBE ISLANDFREUNDE,

entdecken Sie die Insel aus Eis und Feuer mit ihren dampfenden heißen Quellen, riesigen Gletschern, zahlreichen Wasserfällen und moosbedeckten Lavafeldern. Ob violett leuchtende Lupinenblüten und die endlosen Weiten des Hochlands im Sommer oder vereiste Wasserfälle und tanzende Polarlichter im Winter – Island besticht das ganze Jahr über mit seiner vielfältigen Landschaft und einzigartigen Naturphänomenen.

Bei Island Tours bekommen Sie eine ausführliche und individuelle Beratung, maßgeschneiderte Angebote und ausführliche Reiseunterlagen mit Reiseführer. Während der Reise hilft unser Partnerbüro in Reykjavík bei Fragen und Problemen gerne weiter. Sie erhalten alle Leistungen aus einer Hand und haben vor, während und nach Ihrer Reise denselben Ansprechpartner. Auf den folgenden Seiten zeigen wir Ihnen die große Vielfalt unserer Reisen nach Island, Grönland und auf die Färöer-Inseln, von geführten Busreisen über Wanderreisen bis hin zu individuellen Mietwagenrundreisen und Wohnmobilreisen. Persönliche Wünsche und maßgeschneiderte Reisen realisieren wir gerne für Sie.

Als Island-Spezialist liegt es uns zudem am Herzen diese schöne Insel zu erhalten und die lokale Kultur und Wirtschaft zu fördern. Daher versuchen wir stetig unsere Angebote anzupassen und Reisetipps an die Hand zu geben, um Nachhaltigkeitsaspekte zu berücksichtigen. Informationen hierzu finden Sie auf den Seiten 6-7 sowie Reisemöglichkeiten mit dem Elektroauto auf Seite 14.

Wir freuen freuen uns darauf, Ihnen unsere einzigartigen Reiseziele näher bringen zu dürfen!

Ihr Island Tours - Team

---

---

## Unser Team



Anna Dhom



Tamara Bolkenius



Michaela Rieger



Clara Vogt



Auður Jónsdóttir



Redawn Heuberger



# Geheimtipps Island

In Island gibt es zahlreiche wunderschöne Orte zu entdecken, an denen man noch kaum anderen Reisenden begegnet. Hier möchten wir Ihnen unsere Lieblingsorte und Ausflüge abseits der bekannten Routen und Sehenswürdigkeiten vorstellen. Die Angebote lassen sich mit vielen Mietwagenrundreisen kombinieren.

## Hornvík - Unberührte Natur und Heimat der Polarfüchse

Die Halbinsel Hornstrandir ist seit den 50er Jahren nicht mehr dauerhaft bewohnt, da es keine Straßenverbindungen, Strom oder fließendes Wasser in den Siedlungen gab. Heute ist das Gebiet ein einzigartiges Naturschutzgebiet und ein echtes Paradies für Naturliebhaber und Wanderer.

Eine Übernachtung im komfortablen 2-Personen-Zelt, Vollpension, Bootsfahrt ab/bis Ísafjörður (jeweils Mo, Do und Sa, 8.6.-7.9.), geführte Wanderung, ab 842.- pro Person (Basis 2 Personen).

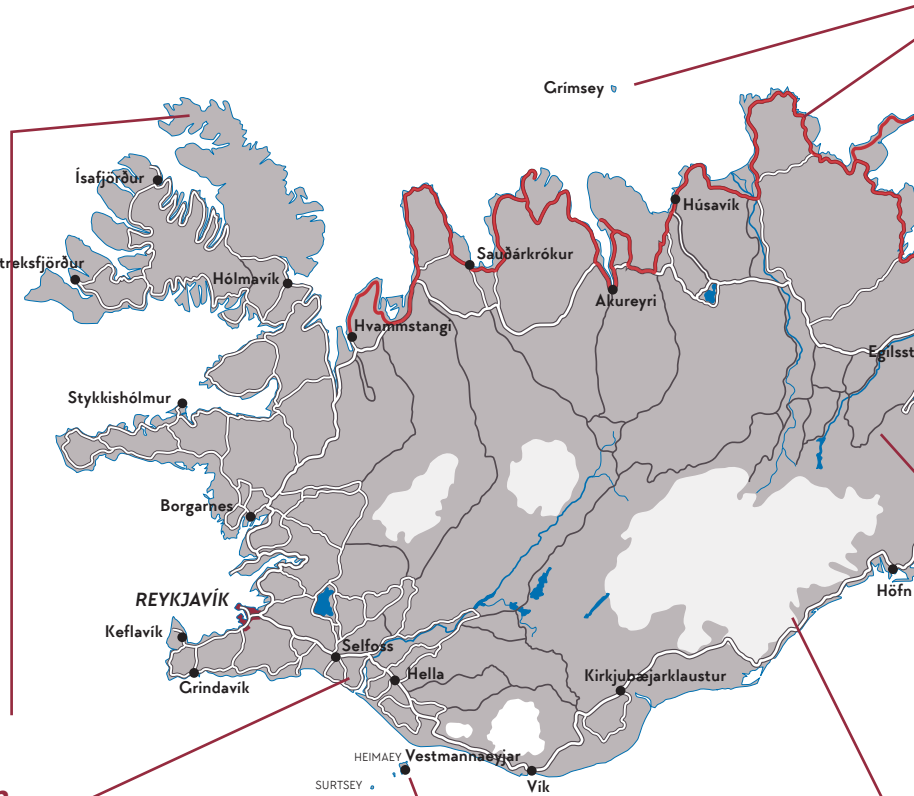

## Reykjadalur - Tal der heißen Quellen

Sie wandern durch das Reykjadalur-Tal, welches bekannt ist für seine raue Natur und geothermalen Springquellen. Genießen Sie ein Bad im geothermalen Fluss mit Sicht auf die umliegende Bergwelt. Ihr Guide zeigt Ihnen außerdem, wie Sie die heißen Quellen nutzen können, um Essen zu kochen. Gemeinsam kochen Sie eine köstliche Tomatensuppe und isländische Eier. Dazu können Sie Brot probieren, welches 24 Stunden lang im Boden gebacken wurde. Ein einmaliges Erlebnis.

Preis pro Person 654.- (1 Person), 327.- (bei 2 Personen), 218.- (3 Personen), 191.- (ab 4 Personen), ab/bis Hveragerði, Dauer: ca. 4-7 Stunden, englischsprachiger Guide.



## Heimaey - Die Vulkaninsel

Die Insel Heimaey, die heute etwa 4300 Bewohner zählt, ist geprägt vom Vulkanausbruch 1973. Besteigen Sie den damals entstandenen Vulkankrater und genießen Sie den Ausblick auf die Insel. Von Juni bis August lassen sich hier auch die Papageientaucher sehr gut beobachten. Im Museum Eldheimar können Sie ein vom Vulkan verschüttetes Haus erkunden und alles über den Vulkanausbruch erfahren.

Eine Übernachtung im Doppelzimmer mit Du/WC, inkl. Frühstück, ab 188.- pro Person (zzgl. Fährüberfahrt).





## Der Arktische Küstenweg

Den Arktischen Küstenweg mit 900km Länge zu bereisen bedeutet, die üblichen Routen hinter sich zu lassen und abseits der ausgetretenen Pfade einige der entlegensten Orte zu entdecken. Entlang der gesamten Strecke werden viele verschiedene Ausflugsmöglichkeiten angeboten.

Geführte Tagestour auf der Insel Grimsey inkl. Überquerung Polarkreis und Beobachtung Papageientaucher (bis 10.8.), nicht tägl. (Mai-Sep.), ab/bis Dalvík, Preis pro Person 94.-



## Wilderness Center - Island anno dazumal

In einem einsamen Tal Ostislands, kurz vor dem isländischen Hochland, steht ein kleiner Hof, der liebevoll im alten Stil restauriert wurde. Tauchen Sie ein in das Landleben zu Beginn des 20. Jahrhunderts, genießen Sie die hausgemachten, lokalen Spezialitäten der Gastgeber und erkunden Sie auf geführten Touren die Umgebung mit zahlreichen Wasserfällen. Am Abend können Sie im Spa-Bereich entspannen.

2-tägige geführte Tour ab/bis Egilsstaðir inkl. 1 Übernachtung im Doppelzimmer mit Etagedusche/WC, Vollpension (Mittagessen Tag 1 bis Lunchbox Tag 2), Eintritt in die Ausstellungen des Wilderness Centers, geführte Wanderungen und Spaziergänge in der Umgebung, (jeweils Mo, Mi und Fr, 1.5.-31.8.), ab 618.- pro Person (Basis 2 Personen)



## Gletscherlagune Fjallsárlón - Übernachtung im Iglu-Boot

Tauchen Sie ein in die spektakuläre isländische Wildnis und verbringen Sie eine unvergessliche Nacht auf der Lagune. Der herrliche Blick über die Gletscherlagune auf den Vatnajökull Gletscher, den größten Gletscher Europas, wird selbst den erfahrensten Reisenden beeindrucken!

Eine Übernachtung in einem der drei Iglu-Boote (AuroraHuts) mit Doppelbett, Bettzeug, Komposttoilette, kleiner Küchenzeile, Strom und WLAN, inkl. leichtes Frühstück und leichtes Abendessen sowie Transfers mit dem Zodiac-Boot, 554.- pro Person



# Länderinformationen Island

## Insel aus Feuer und Eis

Die Insel inmitten des Atlantiks ist etwa so groß wie Bayern und Baden-Württemberg zusammen. Aufgrund der Lage an einer Plattengrenze kommt es regelmäßig zu kleineren Erdbeben und Vulkanausbrüchen. Doch die Isländer haben im Laufe der Jahrhunderte gelernt, damit zu leben und haben eines der effektivsten Frühwarnsysteme der Welt. Mit etwa 370000 Einwohnern hat Island eine der niedrigsten Einwohnerdichten in Europa. Knapp zwei Drittel der Bevölkerung lebt im Großraum Reykjavík. Im Sommer gibt es eine Zeitverschiebung von minus zwei Stunden, im Winter minus eine Stunde. Es gibt keinen Unterschied zwischen Sommer- und Winterzeit.

## Temperaturen

Durch den Einfluss des Golfstromes sind die Temperaturen recht ausgeglichen. Die Sommer sind kühl, ähnlich wie bei uns im Frühjahr oder Herbst, mit Temperaturen zwischen 10°C und 20°C. Der Winter ist im Süden relativ mild, mit Durchschnittstemperaturen rund um den Gefrierpunkt. Im Norden kann es etwas kühler werden. Wind- und regenfeste Kleidung sowie gute Wanderschuhe gehören ganzjährig in das Reisegepäck.

## Tageslicht

Zwischen April und Juli ist es viel länger hell und es wird auch nachts nur kurz dunkel. Ende März und Ende August sind die Tage etwa gleich lang wie bei uns. In den Wintermonaten herrscht am Vormittag und am Nachmittag lange Dämmerlicht. Über die Mittagszeit wird es einige Stunden hell und des Nachts kann man die faszinierenden Nordlichter bewundern.

## Essen und Trinken

Traditionell ist die isländische Küche einfach und bäuerlich: Isländisches Lamm, heimisches Rind und frischer Fisch, Kartoffeln, Getreide- und Milchprodukte. Es wird sehr auf die Qualität geachtet. Der Lachs und die geräucherte Forelle sind ausgezeichnet und selbstgemachtes Skyr und Rjúgbrauð (Lava-Brot) beliebt. Seit dem Bau von Gewächshäusern gibt es auch einheimisches Gemüse. Das typische Getränk ist Kaffee und gehört nach jeder Mahlzeit und bei jedem Treffen dazu.

## Kunst und Kultur

Die hellen Sommer und die dunklen Winter scheinen sehr inspirierend zu wirken. So gibt es trotz der kleinen Einwohnerzahl zahlreiche Künstler, Musiker und Artisten. In Reykjavíks Museen und Galerien kann man sich davon überzeugen. Auch die isländische Literatur ist, gemessen an der kleinen Einwohnerzahl, sehr produktiv. Die Krimis von Arnaldur Indriðason und Yrsa Sigurðardóttir erfreuen sich auch bei uns zunehmender Beliebtheit.

## Einreisebestimmungen

Schweizer und deutsche sowie österreichische Staatsangehörige benötigen einen gültigen Reisepass oder eine gültige Identitätskarte/Personalausweis. Diese müssen noch mindestens drei Monate über das Rückreisedatum hinaus gültig sein

Stand Oktober 2023 (Änderungen vorbehalten).

Informationen zu Währung, Strom usw. bekommen Sie von uns mit den Reiseunterlagen zugesendet. Diese Angaben finden Sie auch auf unserer Webseite.



# Nachhaltiges Reisen

## Tipps und Ideen für Ihre Islandsreise

*Als Island-Spezialist liegt es uns ganz besonders am Herzen diese schöne Insel mit ihren einzigartigen Landschaften zu erhalten und die lokale Kultur und Wirtschaft zu fördern. Gemeinsam können wir Wegbereiter für nachhaltiges Reisen in Island werden, indem wir bei den Reisen Umweltaspekte berücksichtigen und lokale Initiativen unterstützen.*

### NATURSCHUTZ

Die subarktische Natur ist besonders sensibel und schützenswert. Oft braucht es Jahrzehnte, wenn nicht gar Jahrhunderte, damit sich beispielsweise beschädigtes Moos erholen und nachwachsen kann. Bitte achten Sie daher darauf sich nur auf ausgewiesenen Wegen und Straßen zu bewegen, bereitgestellte Campingplätze, Parkplätze und Sanitäreinrichtungen zu benutzen und keinerlei Abfall unterwegs zurück zu lassen. Isländisches Wasser gilt als eines der besten der Welt. Mineralwasser kommt quasi direkt aus der Leitung. Sie können viel Abfall vermeiden, indem Sie eine Trinkflasche mitbringen. Wasser bekommt man übrigens auch in allen Restaurants umsonst serviert.



### AUSFLUGSTIPP

Walbeobachtung in der Stille. Fahren Sie mit dem einzigartigen Elektroboot zur Walbeobachtung. Das Schiff ist sehr leise und so werden die Wale so wenig wie irgend möglich in ihrem natürlichen Verhalten gestört. Die Fahrt ist zudem CO<sup>2</sup>-neutral. Preis 93,- € pro Erwachsener, 47,- € pro Kind (7-15 Jahre). Tägl. Abfahrten ab Húsavík.

### REGIONALITÄT

Um die isländische Kultur und Wirtschaft zu fördern, empfehlen wir kleine lokale Unternehmen zu unterstützen. Diese sorgen für langfristige Arbeitsplätze vor Ort und bezahlen in Island Steuern, von denen wiederum die Infrastruktur unterhalten werden kann. Gerade privat gemietete Unterkünfte sind hier nicht förderlich, da sie den Wohnraum für die lokale Bevölkerung verteuern und weder für Arbeitsplätze noch Steuereinnahmen sorgen. Viele unterstützenswerte Geschäfte und Restaurants findet man unter [www.handpickediceland.is](http://www.handpickediceland.is). Handgestrickte Islandpullover bekommt man unter anderem bei der «Handknit Association» in den beiden Geschäften in Reykjavík.



### UNTERKUNFTSTIPP

Bei unseren Mietwagenreisen können Sie die Option «Klein und Fein» wählen. Diese Unterkünfte sind in der Regel inhabergeführte Familienbetriebe. Bei manchen Bauernhofunterkünften können Sie auch regionale Spezialitäten und Mahlzeiten genießen.



---

# TRANSPORT

Island ist recht dünn besiedelt. Daher ist der öffentliche Busverkehr zum Reisen kaum geeignet und ein Auto oder Wohnmobil unerlässlich, wenn man keine geführte Busreise unternehmen möchte. Wir arbeiten bei unseren Mietfahrzeugen ausschließlich mit Europcar zusammen, der einzigen Autovermietung in Island, die für ihre Umweltfreundlichkeit zertifiziert wurde. Neben einem konsequenten Abfallmanagement gehört beispielsweise auch die Anschaffung von möglichst sparsamen Fahrzeugen zu den Grundsätzen.

---



---

## KLIMASCHUTZTIPP

Kompensieren Sie die CO<sup>2</sup>-Emissionen Ihres Fluges mit Atmosfair. Mit Ihrem Beitrag werden Umweltschutzprojekte in der ganzen Welt gefördert, die dazu beitragen, dass genau so viel CO<sup>2</sup> eingespart wird, wie durch Ihren Flug entsteht. Für den freiwilligen Beitrag erhalten Sie eine Spendenquittung. Die Flugkompensation nach Island beträgt 29.-€ pro Person für Hin- und Rückflug.

---

---

## BE A PIONEER

Sie möchten noch mehr für die Entwicklung von klimafreundlichen Reisen in Island tun? Dann wählen Sie ein Hybrid- oder Elektroauto für Ihre Mietwagenrundreise! 2018 wurde die letzte Versorgungslücke mit Ladestationen entlang der Ringstraße geschlossen, sodass nun ganze Rundreisen möglich sind. Dabei verzichten Sie gänzlich auf fossile Brennstoffe, denn Strom in Island wird zu 100% aus erneuerbaren Energien gewonnen. Weitere Informationen sowie Mietwagenkategorien finden Sie auf S. 13-14.

---









---

# *Reise- Bausteine*

Hier finden Sie Informationen zu  
Anreise, Mietwagen, Campern,  
Unterkünften und Ausflügen.

---

*Das aktive Geothermalgebiet Gunnuhver auf der Halbinsel Reykjanes mit einem Schlammgeysir.*



# Fluginformationen

## Direktflüge nach Island



### Flugpläne Icelandair

Flughafen	Airline	Zeitraum	Flugtage	Geplante Flugzeit	
				Hinflug	Rückflug
Berlin (BER)	Icelandair	01.05.-08.09.	täglich	14:10-15:50 Uhr	07:35-13:10 Uhr
		02.07.-24.08.	Di, Do, Sa	07:15-08:50 Uhr	00:45-06:15 Uhr
Frankfurt Main (FRA)	Icelandair	01.05.-29.10.	täglich	14:00-15:40 Uhr	07:25-13:00 Uhr
		22.05.-10.09.	4-7 mal pro Woche	17:10-18:45 Uhr	10:20-16:05 Uhr
		06.06.-03.09.	Di, Do, Sa	07:05-08:40 Uhr	00:25-06:00 Uhr
Hamburg (HAM)	Icelandair	24.05.-08.09.	Di, Fr, So	06:45-08:05 Uhr	00:30-05:45 Uhr
München (MUC)	Icelandair	01.05.-08.09.	täglich	14:05-16:00 Uhr	07:20-13:05 Uhr
		01.05.-31.08.	Di, Do, Sa	16:55-18:50 Uhr	10:10-15:55 Uhr
Zürich (ZRH)	Icelandair	01.05.-08.09.	täglich	14:05-15:55 Uhr	07:20-13:05 Uhr
		05.06.-30.08.	Mi, Fr, So	17:00-18:50 Uhr	07:20-13:05 Uhr

### Flugservice Icelandair

	Economy Class	Saga Class
Freigepäck pro Person*	1x 23kg (max. 158cm L+B+H)	2x 32kg (max. 158cm L+B+H)
Handgepäck pro Person*	1x 10kg (max. 115cm L+B+H)	2x 10kg (max. 115cm L+B+H)
Getränke & Mahlzeiten	alkoholfreie Getränke kostenlos / Mahlzeiten und alk. Getränke zum Kauf	inklusive
Extras	Fluggast-Unterhaltungsprogramm	Fluggast-Unterhaltungsprogramm, Priority Check-In, Zugang zur Lounge, WLAN
Sitzplatzreservierungen	Standardplätze kostenlos, mehr Beinfreiheit gegen Gebühr: Vorne Sitzabstand 86 cm € 35,- p. P./Strecke Exit Sitzabstand 96 cm € 28,- p. P./Strecke Sitzabstand 91 cm € 26,- p. P./Strecke, feste Rückenlehne	inklusive
Rail & Fly Ticket pro Person	€ 100,- p.P. (2. Klasse)	€ 185,- p.P. (1. Klasse)

Alle Zeiten sind Ortszeiten. Zeitunterschied von Island zu Deutschland bei Sommerzeit: -2 Std.  
Stand Oktober 2023, Änderungen vorbehalten. Weitere Flugverbindungen auf Anfrage.



# Weitere Flugverbindungen

## Flugpläne

Flughafen	Airline	Zeitraum	Flugtage	Geplante Flugzeit	
				Hinflug	Rückflug
Frankfurt Main (FRA)	Lufthansa	31.03.-26.10.	täglich außer Di, Do	21:50-23:30 Uhr	00:25-05:55 Uhr (täglich außer Mi, Fr)
		02.04.-24.10.	Di, Do	11:15-12:55 Uhr	13:55-19:25 Uhr
München (MUC)	Lufthansa	04.04.-26.10.	Hin: Do, Sa Rück: Fr, So	22:05-00:10 (+1) Uhr	01:05-06:50 Uhr
Hamburg (HAM)	Eurowings	19.05.-08.09.	Hin: Do, So Rück: Fr, Mo	22:30-23:55 Uhr	00:50-06:05 Uhr
Düsseldorf (DUS)	Eurowings	10.05.-08.09.	Hin: Do, Fr, So Rück: Fr, Sa, Mo	20:45-22:25 Uhr	00:35-06:05 Uhr
Stuttgart (STR)	Eurowings	19.05.-08.09.	Hin: Do, So Rück: Mo, Fr	22:00-23:55 Uhr	00:40-06:25 Uhr

Alle Zeiten sind Ortszeiten. Zeitunterschied von Island zu Deutschland bei Sommerzeit: -2 Std. Stand Oktober 2023, Änderungen vorbehalten.  
Weitere Flugverbindungen auf Anfrage.

# Die Fähre nach Island

## Smyril Line



Smyril Line arbeitet mit einem flexiblen Preissystem. Auf unserer Homepage [www.islandtours.de](http://www.islandtours.de) finden Sie Preisbeispiele. Gerne stellen wir Ihnen ein individuelles Angebot mit tagesaktuellen Preisen zusammen.

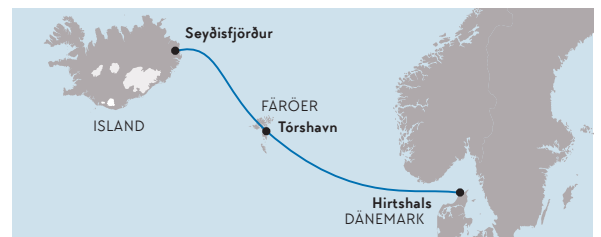

Smyril Line unterhält eine planmäßige Passagier- und Autofähre nach Seyðisfjörður im Osten von Island. Die Überfahrt dauert zwei Tage und kann auf den Färöer Inseln unterbrochen werden. Die Fähre ist mit Stabilisatoren, Klimaanlage und allen modernen Einrichtungen wie z. B. Swimmingpool, Fitnesscenter, Solarium, Sauna, Geschäften, Restaurants etc. ausgestattet. Alle Kabinen verfügen über ein eigenes Bad/WC und Fernseher. Es gibt auch rollstuhlgängige Kabinen sowie preiswerte Liegen mit Bad/WC in unmittelbarer Nähe. Erstklassige Köche sorgen mit ausgefallenen Mahlzeiten für das leibliche Wohl. Das Schiff nimmt ca. 1480 Passagiere auf und transportiert bis zu 800 Autos auf dem Wagendeck.

### Sommerfahrplan

01.06.-06.09.24

	Ankunft	Abfahrt
Hirtshals, Dänemark	Sa	15.30
Tórshavn, Färöer Inseln	So	22.30
auf See		23.30
Hirtshals, Dänemark	Di	09.30
Tórshavn, Färöer Inseln	Mi	17.30
Seyðisfjörður, Island	Do	08.30
Tórshavn, Färöer Inseln	Fr	03.00
Hirtshals, Dänemark	Sa	12.30

### Sonstiger Fahrplan

16.03.-31.05.24 / 07.09.-22.11.24

	Ankunft	Abfahrt
Hirtshals, Dänemark	Sa	15.00
auf See		
Tórshavn, Färöer Inseln	Mo	07.30
Seyðisfjörður, Island	Di	09.00
Seyðisfjörður, Island	Mi	20.00
Tórshavn, Färöer Inseln	Do	16.00
auf See		20.00
Hirtshals, Dänemark	Sa	11.00

Die Reederei behält sich das Recht vor, bei schlechten Witterungsbedingungen andere Häfen anzulaufen. Im Winter können Fahrten aus Sicherheitsgründen abgesagt werden. Anfallende Zusatzkosten werden nicht übernommen. Für Fährpassagen gelten die Stornobedingungen der Smyril-Line.



# Autofahren in Island

## Was Sie wissen müssen



### Allgemeines

Die Straßen in Island sind teilweise schmaler und weniger gut ausgebaut als bei uns. Es gibt häufig Straßen ohne Asphalt, wie beispielsweise in den Westfjorden. Diese Straßen sind mit einem Fahrzeug ohne Allradantrieb jedoch befahrbar. Wenn Sie mehr Fahrkomfort wünschen, empfehlen wir Ihnen ein Allradfahrzeug zu buchen. Passen Sie Ihre Geschwindigkeit den Gegebenheiten an und planen Sie für die Fahrten mehr Zeit ein, als Sie es zu Hause tun würden. Autobahnen gibt es nicht.

In Island laufen Schafe und Pferde in vielen Gebieten frei herum, besonders Schafe liegen gerne auf den warmen Straßen. Unfallverursacher werden für den Schaden an Tieren haftbar gemacht.

Brücken und Tunnel sind häufig einspurig mit kleinen Ausweibuchten. Meist gilt, wer zuerst kommt, fährt zuerst.

Das Wetter in Island kann vor allem zwischen September und Mai sehr wechselhaft sein und die Fahrbedingungen bedeutend beeinflussen. Beobachten Sie regelmäßig unter [www.road.is](http://www.road.is), [www.vedur.is](http://www.vedur.is) und [www.safetravel.is](http://www.safetravel.is) die Straßen- und Witterungsbedingungen. Besonders gefährlich sind starke Winde.

### Hochland

Alle Straßen, welche vor der Nummer mit einem «F» gekennzeichnet sind, sind Bergstraßen bzw. steinige Pisten, die nur mit einem geeigneten 4x4-Fahrzeug befahren werden dürfen. Flüsse sind nicht überbrückt, sondern müssen durchquert werden. PKW (Kat. Z-J) sind dort nicht zugelassen. Es fallen zudem weitere schlecht ausgebaute Strecken unter diese Regelung (z.B. 35-Kjölur). Erkundigen Sie sich bei Ihrer Autovermietung genau nach deren Bedingungen und Gebietsbeschränkungen.

Alle Strecken können, je nach Witterung, jederzeit vom Straßenverkehr geschlossen werden. Generell sind die Hochlandrouten meist zwischen Ende Juni und Ende August befahrbar.

Fahren Sie allgemein besonders vorsichtig und gehen Sie keinerlei Risiko ein. Schäden auf den Hochlandstraßen sind nur teilweise versichert.

Besonders gefährliche Situationen sind Flussschneelagen nach sonnigem Wetter (Schmelzwasser) oder bei Regen (sehr hoher Wasserstand), scharfkantige Steine und Felsbrocken sowie steile Böschungen bzw. Steigungen.

### Mietinformationen Europcar

**Mindestalter:** 19 Jahre (Kat. Z, A, B/T und N/D) alle weiteren Kategorien 20 Jahre

**Führerschein:** Kat. B seit mind. 1 Jahr, bei Fahrzeugen mit 9 und mehr Sitzen Kat. D1

**Treibstoff** ist im Mietpreis nicht inbegriffen

**Gebietsbeschränkungen:** Beachten Sie die Gebietsbeschränkungen für Fahrzeuge ohne 4x4 (F-Straßen, Kjölur, Kaldidalur)

**Permanentes Allrad/AWD:** Empfohlen für Fahrten im Winter, verfügbar in den Kategorien A, B und D. Diese Fahrzeuge sind nicht hochlandtauglich.

**Extras:**

Zusatzfahrer (pro Miete)	36.-
Einwegmiete (pro Miete)	200.-
Kindersitz (pro Miettag):	8.- (max. 72.- pro Miete)
Jungfahrerzuschlag (19 Jahre, pro Miettag)	15.-
VIP Service (separate Warteschlange, Fahrzeuge mit max. 35.000 Fahrkilometer, pro Miete)	25.-

### Versicherung Europcar

#### CDW (inkl.)

Bei allen Buchungen ist folgender Versicherungsschutz bereits inklusive: CDW-Versicherung, Kaskoversicherung, Haftpflichtversicherung, Diebstahlversicherung, Personeninsassenversicherung.

Selbstbeteiligung im Schadensfall / bei Diebstahl: Kat. Z-N: ISK 250.000 (ca. 1760.- €) / Andere Kat.: ISK 450.000 (ca. 3170.- €)

Folgende Schäden sind nicht durch die CDW-Versicherung gedeckt: Schäden an Unterboden, Batterien, Reifen sowie Schäden, die durch Flussschneelagen, Tiere oder Sandsturm verursacht werden.

#### Schutzpaket „Medium“

- Ausschluss der Selbstbeteiligung für Steinschlagschäden an Scheinwerfern und Glasbruch von Fenstern Windschutzscheibe (GP)
- Reduzierung der Selbstbeteiligung bei anderen Schäden (SCDW)
- Selbstbeteiligung im Schadensfall / bei Diebstahl: Kat. Z-N: ISK 60.000 (ca. 430.- €) / Andere Kat.: ISK 110.000 (ca. 780.- €)
- Durch die CDW nicht gedeckte Schäden bleiben weiterhin ausgeschlossen.

**Kosten pro Miettag:** Kat. Z-N: 16.- / Andere Kat.: 26.-

#### Schutzpaket „Premium“

- Ausschluss der Selbstbeteiligung für Steinschlagschäden an Scheinwerfern und Glasbruch von Fenstern, Windschutzscheibe (GP)
- Wegfall der Selbstbeteiligung bei anderen Schäden (SCDW)
- Absicherung von Schäden, die durch Sand- oder Aschestürme entstehen können (SACDW)
- Selbstbeteiligung im Schadensfall / bei Diebstahl: keine
- Durch die CDW nicht gedeckte Schäden bleiben weiterhin ausgeschlossen

**Kosten pro Miettag:** Kat. Z-N: 30.- / Andere Kat.: 44.-

### Versicherung TAS

#### CDW PLUS

Angeboten durch die TAS Touristik Assekuranz-Service GmbH  
Versicherungsgeber: Allianz Worldwide Partners P&C S.A.

Die Versicherung erstattet die Selbstbeteiligung der CDW-Versicherung des Vermieters und sichert auch entstandene Kosten durch Beschädigung von Unterboden, Reifen, Windschutz-, Seiten- und Heckscheibe, Außenspiegel, Dach sowie diverse Elementarereignisse inkl. Sturm ab Windstärke 8 und Vulkanausbruch bis zur maximalen Versicherungssumme von EUR 5.500 ab.

**Kosten pro Kalendertag** 12,25

Änderungen dieser Regelungen bleiben jederzeit ausdrücklich vorbehalten. Gültig sind für Sie die Mietbedingungen, die Sie bei der Fahrzeugübernahme ausgehändigt bekommen. Gerne erhalten Sie weitere Informationen auf Anfrage bei uns.

**Weitere Informationen zum Fahren in Island**  
bekommen Sie bei Reiseantritt bei Ihrer Autovermietung ausgehändigt.  
Unter [drive.is](http://drive.is) und [road.is](http://road.is) kann man sich vorab informieren.



# Mietwagen

## PKW (nicht hochlandtauglich)

**KAT. Z** *Kia Picanto*



4 Personen, 3-5 Türen, 1-2 Koffer

**KAT. A** *VW Polo*



4 Personen, 5 Türen, 2 Koffer

**KAT. B\*** *VW Golf*



5 Personen, 5 Türen, 2-3 Koffer

\*auch als Hybrid verfügbar, Kat. TBI

**KAT. N\*** *Kia Ceed Sportswagon*



5 Personen, 5 Türen, 3-4 Koffer

\*auch als Hybrid verfügbar, Kat. TNI

**KAT. DD** *Skoda Octavia Combi*



5 Personen, 5 Türen, 4 Koffer

**KAT. M** *VW Caddy Life 7s*



7 Personen, 5 Türen, 4-5 Koffer

## 4WD (hochlandtauglich)

**KAT. OO** *Suzuki Jimny*



2 Personen, 3 Türen, 2 Koffer

**KAT. FFG** *Dacia Duster*



5 Personen, 5 Türen, 3 Koffer

**KAT. FF\*** *Suzuki Vitara*



5 Personen, 5 Türen, 3 Koffer

\*auch als Hybrid verfügbar, Kat. TFF1

**KAT. GG\*** *Toyota RAV4*



5 Personen, 5 Türen, 4 Koffer

\*auch als Hybrid verfügbar, Kat. TGG1

**KAT. HHI\*** *Kia Sorento*



5 Personen, 5 Türen, 4 Koffer

\*auch als Hybrid verfügbar, Kat. THH1

**KAT. III** *Toyota Landcruiser*



5 Personen, 5 Türen, 5 Koffer

## Elektroautos (nicht hochlandtauglich)

**KAT. EBI** *VW ID.3*



5 Personen, 5 Türen, 3 Koffer

**KAT. ESS3** *Tesla Model 3*



5 Personen, 5 Türen, 3 Koffer

**KAT. EGI** *Maxus Euniq 6*



5 Personen, 5 Türen, 3-4 Koffer

**KAT. EGGY** *Tesla Model Y*



5 Personen, 5 Türen, 4 Koffer

Bei den angegebenen Fahrzeugtypen handelt es sich um Beispiele. Sie erhalten ein Fahrzeug in vergleichbarer Größe vor Ort. Weitere Mietwagenkategorien auf Anfrage. Die meisten Autos sind wahlweise mit Schalt- oder Automatikgetriebe verfügbar.



# Island mit dem Elektroauto



Geothermie-Kraftwerk  
Krafla am Myvatn-See

**Bedingt durch sein unerschöpfliches Angebot an natürlichen Energiere Ressourcen gilt Island als Vorbild der nachhaltigen Stromproduktion. Nahezu 100% der Elektrizität wird durch Wasserkraft sowie geothermischer Energie erzeugt. Mit dem Zuwachs neuer Schnellladestationen für Elektrofahrzeuge wird es immer besser möglich, Rundreisen mit Elektrofahrzeugen zu unternehmen. Dabei verzichten Sie gänzlich auf fossile Brennstoffe und fahren mit Strom, der aus erneuerbaren Energien gewonnen wird.**

## Erfahrung von Vorteil

Erfahrung im Umgang mit Elektroautos, Ladestationen und Kalkulation von Reichweite ist unbedingt empfehlenswert für eine Rundreise mit einem solchen Fahrzeug. Wer noch nicht über entsprechendes Wissen verfügt, sollte hierfür einen höheren Zeitaufwand während der Reise einplanen.

## Miete eines Elektrofahrzeuges

Europcar ist die einzige Autovermietung in Island, die für ihre Umweltfreundlichkeit zertifiziert wurde. Zudem unterstützen sie Aufforstungsprojekte in Island. Etwa 40% der Fahrzeugflotte besteht mittlerweile aus Hybrid- und Elektrofahrzeugen. Besonders in der Hauptsaison kann aufgrund der schnellen Umschlagszeiten ein zu 100% geladener Akku bei Abholung an der Mietstation nicht garantiert werden. In der Regel sollten die Fahrzeuge aber zu min. 75% geladen sein. Ebenso müssen sie mit mind. 75% Ladung zurückgebracht werden.

## Reichweite und Stationen

Die Reichweiten der Fahrzeuge variieren stark. Die Herstellerangaben sind nur bedingt aussagekräftig, da es viele Einflussfaktoren auf die reale Reichweite gibt. Hierzu zählen unter anderem die Fahrweise und -geschwindigkeit, Witterungsbedingungen, Straßenbedingungen, Fahrzeuggewicht und Beladung sowie die Nutzung von Heizung oder Klimaanlage. Tagsüber ist etwas Flexibilität gefragt. Sie müssen die aktuell kalkulierte Reichweite permanent im Blick behalten und ggf. die Fahrtstrecken anpassen oder für Ladungen unterbrechen. Das LadeNetz befindet sich in stetigem Ausbau. Es gibt mittlerweile zahlreiche Schnellladestationen und AC-Ladestationen rund um Island. Dennoch gibt es auch Regionen, in denen die Ladeinfrastruktur noch schlecht ist und die mit einem Elektroauto besser nicht besucht werden sollten, z.B. die Westfjorde, das Hochland oder der äußerste Nordosten.

## Laden

Das Aufladen der Fahrzeuge bezahlen Sie selbst vor Ort, wie beim Tanken von Verbrennern auch. Hierzu benötigen Sie unbedingt eine Kreditkarte sowie ein Smartphone mit Internetzugang (Island gehört zur EU-Roamingzone). Für das schnelle Finden nächstgelegener

Ladestationen nutzen Sie die entsprechenden Apps der isländischen Anbieter Isorka, ON und NI. Die meisten Stationen sind auch bei Plugshare gelistet. Auch die Zahlung erfolgt in der Regel über diese Apps per Kreditkarte. Manche Stationen können auch über die in Deutschland üblichen Apps gestartet werden (Shell Recharge etc.). Die Fahrzeuge sind nicht mit RFID Karten ausgestattet. Ausführlichere Informationen zu den Ladestationen und technische Hinweise erhalten Sie mit den Reiseunterlagen.

## Rundreisen / Unterkünfte

Rundreisen entlang der Ringstraße sind grundsätzlich mit Elektroautos möglich, sofern Ihre Tagesetappen nicht allzu lange sind. Von Reisen in die Westfjorde und den Nordosten Islands raten wir aufgrund der geringen Ladeinfrastruktur ab. Ebenso ist das Hochland nur sehr eingeschränkt zugänglich, da Elektrofahrzeuge und Hybride keine Flüsse furten sollten.

Wenn Sie mit einem Elektroauto reisen möchten, versuchen wir für Sie Unterkünfte mit Lademöglichkeiten oder Hotels innerhalb von Ortschaften mit Ladestationen zu buchen. Sollten diese zum Buchungszeitpunkt nicht verfügbar sein, besprechen wir mit Ihnen, welche Optionen in Frage kommen. Es müssen dann längere Ladezeiten im Tagesverlauf eingeplant werden, möglicherweise auch an Orten, wo Sie sonst keinen Stopp einplanen würden. Alternativ kann während des Buchungsprozesses das Mietauto auch auf einen Hybrid oder Verbrenner geändert werden.

## Hybrid-Fahrzeuge

Europcar bietet auch verschiedene Fahrzeuge als Plug-in-Hybrid an. Diese können sowohl elektrisch, als auch mit einem Verbrenner-Motor fahren. Der Vorteil ist, dass man so einen Teil der Reise mit günstigerem und umweltfreundlicherem Strom fahren kann und dennoch unterwegs weniger auf Ladestationen oder Reichweite des Elektromotors achten muss. Der Nachteil ist allerdings, dass diese Fahrzeuge durch die Batterie deutlich schwerer sind als vergleichbare Modelle ohne Batterie und somit der Benzinverbrauch höher ausfallen kann. Ebenso werden die Fahrzeuge ggf./eventuell nicht mit verschiedenen Ladekabeln ausgestattet, sodass nicht alle Ladestationen genutzt werden können.



# Wohnmobile/Camper

Wissenswertes



## INKLUSIVE

Alle Wohnmobile & Camper von Europcar inkl. Tablet mit kostenlosem 4G Internet mit 3GB Datenvolumen, Navigationsapp und Reisetipps.

## Übernachten

Es gibt auf Island über 60 Campingplätze, auch einige Bauernhöfe bieten Camping an. Generell sind die meisten Plätze ab Mitte Mai oder Anfang Juni bis Ende August geöffnet. Die Ausstattung ist sehr unterschiedlich. Bei einfachen, kleinen Plätzen muss man mit etwa 1000-1200 ISK (ca. 8-10 €) pro Person und Nacht rechnen. Größere Plätze mit gutem Service verlangen meist 1700-3000 ISK (ca. 15-25 €) pro Person und Nacht. In der Regel bezahlt man auch den Bezug von Elektrizität separat (ca. 800-1000 ISK, ca. 6-8 € pro Nacht). Campingplätze können nicht im Voraus reserviert werden. Unterschiedliche Broschüren sind kostenlos vor Ort verfügbar und geben einen guten Überblick über die Campingplätze. Auf der Webseite [www.tjalda.is](http://www.tjalda.is) finden Sie außerdem eine große Auswahl mit Angabe der Preise. Die Übernachtung auf Campingplätzen ist gesetzlich vorgeschrieben, "Wildes Campen" wird geahndet.

## Fahrzeugübernahme und Rückgabe

Die Fahrzeugübernahme und Rückgabe erfolgt in der Station in der Nähe von Keflavik/Flughafen. Die Transfers ab/bis Flughafen zur Station (8-18 Uhr) sind kostenlos.

## Ausstattung

Zur mitgelieferten Ausrüstung gehören: Töpfe und Pfannen, Kaffeefilter, Thermoskanne, Schneidebrettchen, Teller und Becher, Koch- und Essbesteck, Schaufel und Besen, Geschirrhandschuh und Spüllappen, Bettdecke, Kissen, Bettwäsche und Handtücher.

## Fahrzeugkategorie

Die Bestätigung erfolgt nach Kategorie, nicht nach Fahrzeugmarke und -modell. Die Vermieter behalten sich vor, gleichwertige oder höherwertige Fahrzeuge zur Verfügung zu stellen, sollte es kein Fahrzeug der gebuchten Kategorie geben. Die Innenaufteilung kann variieren, Bilder und Skizzen stellen nur Beispiele dar.

### Hinweis

Camper und Wohnmobile werden nur während der Öffnungszeiten übergeben und zurück genommen. Beachten Sie, dass Sie je nach Flugzeit eventuell vor oder nach Ihrer Reise eine Hotelübernachtung benötigen. Die Übernahme dauert ca. 1 Stunde, die Rückgabe ca. 30 min. (in Schadensfällen deutlich länger).

## Mietinformationen

Bitte beachten Sie die Hinweise auf S.12

### Mindestalter für Camper und Wohnmobile:

23 JAHRE

Änderungen dieser Regelungen bleiben jederzeit ausdrücklich vorbehalten. Gültig sind für Sie die Mietbedingungen, die Sie bei der Fahrzeugübernahme ausgehändigt bekommen.

## Hotels am Flughafen

### Gästehaus Keflavik

Einfaches Gästehaus mit Zimmern mit Etagedusche/WC, im Ort Keflavik. Taxi-Transfer zum Flughafen ca. € 25.- pro Weg (1-4 Personen) Fahrzeit ca. 8 Minuten.

Preis pro Zimmer/Nacht inkl. Frühstück	HS
Einzelzimmer	249.-
Doppelzimmer	272.-
Dreibettzimmer	343.-
Vierbettzimmer	414.-

HS: 15.05.-30.09.

### Konvin Hotel by Keflavik Airport

Einfaches Hotel in Keflavik, welches 5 Fahrminuten vom Flughafen entfernt liegt. Alle Zimmer verfügen über Du/WC. Kostenloser Transfer zum Flughafen.

Preis pro Zimmer/Nacht inkl. Frühstück	HS	MS
Einzelzimmer	271.-	216.-
Doppelzimmer	307.-	249.-
Dreibettzimmer	386.-	316.-
Vierbettzimmer	469.-	385.-

HS: 01.06.-30.09.

MS: 01.05.-31.05. / 01.10.-31.10.

### Airport Hotel Aurora Star

Das 3\*-Hotel liegt direkt am Flughafen. Alle Zimmer mit Du/WC. Das Hotel verfügt über ein Restaurant (abends geöffnet).

Preis pro Zimmer/Nacht inkl. Frühstück	HS
Einzelzimmer	273.-
Doppelzimmer	286.-
Dreibettzimmer	325.-

HS: 01.06.-31.08.

Preise für weitere Daten auf Anfrage.



# Wohnmobile/Camper

## Nicht Hochlandtauglich

### Europcar X13

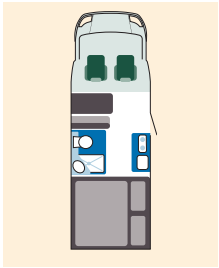

#### Beschreibung

Der X13 ist ein kompakter Campervan mit gutem Wohnkomfort für 2 Personen. Trotz der geringen Größe verfügt er über ein kleines Badezimmer und eine Küchenzeile, sowie ein festes Doppelbett. Die Fahrzeuge sind von unterschiedlichen Herstellern, daher kann die Innenraumaufteilung variieren.

#### Details

2-Flammen-Gasherd, Kühlschrank 12V, Truma Gasheizung, Warmwasserboiler, 80 l Frischwassertank, 85 l Abwassertank, WC mit Toilettenkassette, Spüle und Waschbecken mit Wasserpumpe, Dusche, Stromanschluss, Stauraum und Schränke, Radio, Platz für 2 Gasflaschen.

### Europcar X20

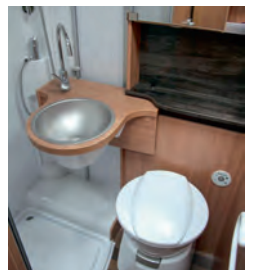
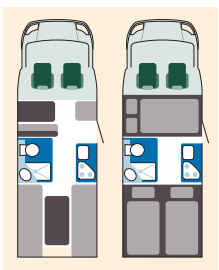

### Europcar X30

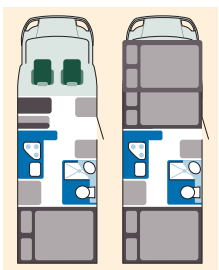

#### Beschreibung

Der X20 und der X30 sind gut geeignet für Reisende, die auf einen gewissen Komfort nicht verzichten wollen. Hochlandstraßen und manche andere Nebenstraßen dürfen mit diesen Fahrzeugen nicht befahren werden. Die Fahrzeuge sind von unterschiedlichen Herstellern, daher kann die Innenraumaufteilung variieren. Die Betten im hinteren Bereich der Wohnmobilkategorie X30 können wahlweise ein Doppelbett oder ein Stockbett sein.

#### Details

3-Flammen-Gasherd, großer Kühlschrank, Truma Gasheizung, 10L Warmwasserboiler, 100l Frischwassertank, Abwassertank, WC mit Toilettenkassette, Spüle und Waschbecken mit Wasserpumpe, Dusche, Stromanschluss, Stauraum und Schränke, Platz für 2 Gasflaschen, Radio, 80l Dieseltank.

### Technische Daten/Tagespreise (pro Fahrzeug)

Sitz-/Schlafplätze	Verbrauch	Fahrzeugmasse	HS: 01.07.-25.08.24				MS: 01.06.-30.06.24 / 26.08.-10.09.24				NS: 01.05.-31.05.24 / 11.09.-30.09.24				
			200km/Tag		unl.km		200km/Tag		unl.km		200km/Tag		unl.km		
			7-13 T	14-20 T	7-13 T	14-20 T	7-13 T	14-20 T	7-13 T	14-20 T	7-13 T	14-20 T	7-13 T	14-20 T	
X13 2	1,2x1,9m	10 l	5,4x2x2,6m	378.-	363.-	420.-	403.-	305.-	293.-	339.-	325.-	254.-	244.-	281.-	270.-
X20 4	1,3x2,0m / 1x2,1m	12 l	6,9x2,3x3m	413.-	396.-	459.-	440.-	336.-	323.-	374.-	359.-	269.-	259.-	299.-	288.-
X30 5	1,4x2m / 1,4x2,1m / 1x1,8m	12 l	7x2,3x3,2m	445.-	426.-	494.-	474.-	358.-	343.-	398.-	381.-	285.-	273.-	316.-	304.-

Preise werden pro 24 h berechnet, der erste Miettag bestimmt die Saison. Preise für unter 7 Tage und ab 21 Tage auf Anfrage.

Inklusive: CDW-Versicherung mit Selbstbehalt ca. 450.000 ISK.

Obligatorische Zusatzkosten: Flughafengebühr 31.-, Gasflasche 80.-, Bettwäsche und Geschirr pro Person 48.-



# Wohnmobile/Camper

Hochlandtauglich



## Europcar X10

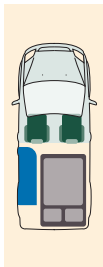

### Beschreibung

Das Fahrzeug ist ein Mercedes Benz Marco Polo 4x4 oder ähnliches Modell mit Faltdach. Mit diesem Campervan sind nur die Hochlandstrecken Kjörlur, Kaldidalur und Landmannalaugar (Strecken ohne Flussquerung) erlaubt.

### Details

Der Rücksitz kann in ein Doppelbett umgebaut werden. Zwei weitere Schlafplätze befinden sich im aufgestellten Faltdach. Das Fahrzeug verfügt über 2-Flammen-Gasherd, Platz für eine Gasflasche, Kompressor-Kühlbox, Wasserkanister, elektr. Heizung und Radio.

## Europcar X Toyota Hilux

auch als Automatikfahrzeug X1 buchbar

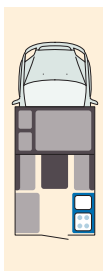

### Beschreibung

Der Toyota Hilux Pick Up ist das perfekte Fahrzeug für all jene, die das Hochland auf eigene Faust entdecken möchten mit dem bestmöglichen Fahrkomfort. Der Aufbau wurde in Island entworfen und ist daher genau auf die Bedürfnisse im Hochland zugeschnitten.

### Details

Der Camper verfügt über ein Airlift-System zum Aufstellen des Daches, 2-Flammen-Gasherd, Kühlschrank, Diesel-Standheizung, Wasserkanister, Spüle mit Wasserpumpe.

## Technische Daten / Tagespreise (pro Fahrzeug)

Sitz-/ Schlaf- plätze	Bettgrößen	Ver- brauch	Fahrzeugmaße	HS: 01.07.-25.08.24				MS: 01.06.-30.06.24/26.08.-10.09.24				NS: 01.05.-31.05.24/11.09.-30.09.24				
				200 km/Tag		unlim.km		200 km/Tag		unlim.km		200 km/Tag		unlim.km		
				7-13 T	14-20 T	7-13 T	14-20 T	7-13 T	14-20 T	7-13 T	14-20 T	7-13 T	14-20 T	7-13 T	14-20 T	
<b>X10</b>	4	2.6x1.2 m / 2.0x1.1 m	6-8l	5.1x2.2x1.9 m (2.8 m)	355.-	341.-	394.-	378.-	284.-	273.-	319.-	305.-	231.-	223.-	259.-	249.-
<b>X</b>	2	1.2x1.9m/0.8x1.9m	13l	5.3x1.9x2.1m	336.-	323.-	374.-	359.-	274.-	263.-	304.-	291.-	234.-	224.-	259.-	249.-
<b>X1</b>	2	1.2x1.9m/0.8x1.9m	13l	5.3x1.9x2.1m	346.-	333.-	385.-	370.-	285.-	274.-	316.-	304.-	244.-	234.-	270.-	260.-

Preise werden pro 24 h berechnet, der erste Miettag bestimmt die Saison. Preise für unter 7 Tage und ab 21 Tage auf Anfrage.

Inklusive: CDW-Versicherung mit Selbstbeteiligung ca. 450.000 ISK.

Obligatorische Zusatzkosten: Flughafengebühr 31.-, Gasflasche 80.-, Bettwäsche und Geschirr pro Person 48.



# Unterkünfte

## Unsere Empfehlung

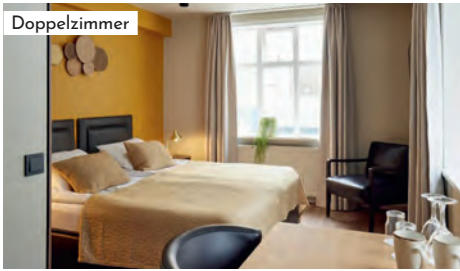

### Hotel Frón \*\*\*

Das Hotel liegt in günstiger Lage an der Laugavegur-Einkaufsstraße. Das benachbarte Restaurant Scandinavian serviert Gerichte der nordischen Küche. Parkplätze gegen Gebühr vorhanden.

Preis pro Person und Nacht inkl. Frühstück

<b>Doppelzimmer</b>	HS 126.-	MS 107.-
<b>Einzelzimmer</b>	HS 217.-	MS 183.-
<b>Studio Apartment Deluxe</b> (bei 3 Pers.)	HS 101.-	MS 86.-

HS: 01.06.-31.08.24 / MS: 01.05.-31.05.24 & 01.09.-30.09.24

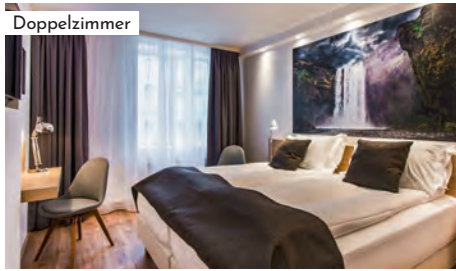

### Hotels Storm & Skuggi by Keahotels \*\*\*

Jeweils nur wenige Gehminuten von der Einkaufsstraße Laugavegur entfernt liegen die beiden Keahotels. Die je rund 100 komfortablen Zimmer sind modern eingerichtet.

Preis pro Person und Nacht inkl. Frühstück

<b>Doppelzimmer</b>	HS 155.-	MS 148.-
<b>Einzelzimmer</b>	HS 287.-	MS 274.-
<b>DZ mit Balkon Storm</b>	HS 181.-	MS 172.-
<b>DZ Superior Skuggi</b>	HS 184.-	MS 176.-

HS: 01.07.-31.08.24 / MS: 01.06.-30.06.24 & 01.09.-30.09.24



### Alda Hotel \*\*\*\*

Das moderne Hotel im Stadtzentrum liegt ca. 5 Gehminuten von der Hallgrimskirche entfernt. Neben einem Restaurant und einer Bar verfügt das Hotel auch über einen Fitnessraum, Sauna und Whirlpool.

Preis pro Person und Nacht inkl. Frühstück

<b>Doppelzimmer</b>	HS 232.-	MS 190.-
<b>Einzelzimmer</b>	HS 426.-	MS 342.-
<b>Doppelzimmer Deluxe</b>	HS 269.-	MS 227.-

HS: 01.06.-30.09.24 / MS: 01.05.-31.05.24 & 01.10.-31.10.24



### Ferienhaus Birta í Leyni I und II

In Südisland, zwischen dem See Laugarvatn und dem Gebiet der Geysire gelegen, stehen die Häuser auf dem Landstreifen Leyni am Fluss Brúará. Die Entfernung nach Laugarvatn beträgt 8km, nach Selfoss 50km und bis Reykjavík sind es 100km.

Das im Sommer 2006 aus Holz erbaute, 120m<sup>2</sup> große Haus Birta I ist komfortabel und sehr geräumig. Es verfügt über ein großes Doppelzimmer, ein kleines Einzelzimmer, 2 Schlafplätze unter dem Dach ("Schlafloft") sowie ein aufklappbares Kinderbett.

Birta II liegt direkt nebenan und wurde 2015 gebaut. Es ist etwas größer als Birta I und verfügt über 3 Schlafzimmer (2x je 2 Einzelbetten nebeneinander, 1x 2 Einzelbetten über Eck) und ein Loft unter dem Dach mit 2 Betten. Kinderbett auf Anfrage.

Ein kleiner privater Steg führt zum Fluss, wo Angelmöglichkeiten bestehen. Die Häuser werden geothermisch beheizt, Parkmöglichkeit vor dem Haus vorhanden. Beide Häuser haben auf der Veranda je einen Hot Pot.

<b>Birta I pro Woche 1-4 Personen</b>	HS 1705.-	NS 1245.-
<b>Birta II pro Woche 1-4 Personen</b>	HS 1835.-	NS 1385.-
<b>Birta II pro Woche bei 5-8 Pax</b>	HS 2155.-	NS 1705.-

HS: Juni - August

NS: Januar - Mai / September - Dezember

Der Mietpreis beinhaltet die Kosten für Strom, Wasser und Heizung. Bettdecken, Kissen, Bettwäsche und Handtücher sind inklusive. Die Endreinigung erfolgt durch den Mieter oder gegen eine Gebühr von EUR 300,-.

Mindestmietdauer: 1 Woche, Übernahme donnerstags. In der Mittelsaison ist die Übernahme auch sonntags möglich. Preise für Ostern, Weihnachten, Silvester auf Anfrage.

## GUT ZU WISSEN

Es gibt eine Vielzahl von Häusern rund um die Insel (ausgenommen Südosten, zwischen Hvolsvöllur und Egilsstaðir). Häufig werden private Sommerhäuser der Isländer zur Vermietung angeboten, da die Eigentümer diese nur wenige Tage im Jahr benutzen. Gerne stellen wir Ihnen eine Rundreise mit Ihren Traumhäusern zusammen. Die Übernahmetage sind Donnerstag und Sonntag.

Eine Rundreise mit Ferienhäusern finden Sie auf S. 47.



# Tagesausflüge Island

## Unsere Bestseller



### Whalewatching

Eine 98% Chance besteht, dass Sie auf diesen Touren Wale oder Delfine beobachten können. Am meisten verbreitet sind Minkwale, Buckelwale und die Weißschnauzendelfine.

*Durch das Aufeinandertreffen von warmen und kalten Strömungen vor Island sind die Lebensbedingungen für zahlreiche Fischarten ideal. Diese locken verschiedene Walarten, vom riesigen Pottwal bis zu kleinen Schweinswalen, in die isländischen Buchten und Fjorde. Genießen Sie das einmalige Naturschauspiel an Bord.*

Sprache: Englisch  
Tage: Auf Anfrage. Täglich in der Hochsaison.  
Dauer: ca. 2-3 Stunden  
Kind: 7-15 Jahre  
Kinder bis 6 Jahre gratis

	Erw.	Kind
<b>Húsavík Eichenboot</b>		
Tourdesk: Húsavík Original Whale Watching	87.-	43.-
<b>Húsavík Elektroboot</b>		
Tourdesk; Silent Whale Watching, Carbon-Neutral	93.-	47.-
<b>Reykjavík</b>		
Tourdesk: Whale Watching	88.-	44.-
<b>Snaefellsnes</b>		
Tourdesk: Whale Watching Ólafsvík	89.-	45.-



### Vulkan Hekla zu Pferde

**Tourdesk: Berge und Wiesen**  
Erleben Sie einen entspannten Ritt, immer den Vulkan Hekla im Blick. Sogar einen kleinen Fluss können Sie mit Ihrem Pferd durchqueren. Private Touren gegen Aufpreis möglich.

**Ab/bis Hella** ..... 86.-

Sprache: Englisch, teilweise Deutsch  
Tage: täglich  
Dauer: 1 Stunde  
Mindestalter: 10 Jahre



### Seehundbeobachtung zu Pferd

In der weiten Ebene rund um den Hof Húsey münden zwei große Gletscherflüsse ins Meer. Seehunde kommen in großer Zahl bis weit ins Land hinein, um auf den Stränden und Sandbänken zu ruhen. Dieser Ausritt führt Sie zu den besten Seehund-Beobachtungsplätzen. Der Ritt ist auch ohne Reiterfahrung gut zu bewältigen.

**Ab/bis Húsey** ..... 71.-

Sprache: Englisch  
Tage: täglich (15.5.-15.9.)  
Dauer: 2 Stunden  
Mindestalter: 10 Jahre



### Mývatn Nature Bath, Mývatn

**Tourdesk: Myvatn Nature Baths - Eintritt**

Die in Nordisland gelegene Alternative zur Blauen Lagune befindet sich unweit des Mývatn-Sees. An der Poolbar können Sie ein kühles Getränk genießen, während Sie im warmen Wasser baden. Auch Dampfbäder sind vorhanden.

	Erw.	Kind
<b>Eintritt</b>	49.-	24.-

Tage: täglich (ganzjährig)  
Kind: 13-15 Jahre  
Kinder bis 12 Jahre gratis



### Bootsfahrt auf der Gletscherlagune

**Tourdesk: Amphibian Boat Tour & Zodiac Tour**

Eine Bootsfahrt auf der Gletscherlagune Jökulsárlón darf bei keinem Islandbesuch fehlen. Die Bootsfahrt führt Sie zwischen weiss und blau leuchtenden Eisbergen hindurch.

	Erw.	Kind
<b>Amphibien-Boot Jökulsárlón</b>	48.-	24.-
<b>Zodiac-Boot Jökulsárlón</b>	72.-	36.-

Sprache: Englisch, teilweise Deutsch  
Tage: täglich (Mai-Okt.)  
Dauer: je nach Tour 30-60 Minuten  
Amphibien-Boot: Kind 6-12 Jahre, Kinder bis 5 Jahre gratis  
Zodiac-Boot: Kind 10-12 Jahre, Mindestalter 10 Jahre



### Gletscherwunder

**Tourdesk: Glacier Experience**

Einfache Gletscherspaziergänge in Südisland. Nach einer kurzen Wanderung erreichen Sie die Gletscherzunge, wo auf Steigeisen gewechselt wird. Während der Tour können Sie das weite Panorama genießen. Die Tour bietet zahlreiche Fotogelegenheiten und tiefe Einblicke in die faszinierende Welt der Gletscher.

	Erw.	Kind
<b>Ab/bis Skaftafell</b>	114.-	86.-
<b>Ab/bis Sólheimajökull</b>	107.-	80.-

Sprache: Englisch  
Tage: täglich (ganzjährig)  
Dauer: 3-4 Stunden  
Kind: 8-15 Jahre  
Mindestalter: 8 Jahre



### Lavatunnel

**Tourdesk: The Lava Tunnel**

Erkunden Sie den bezaubernden Lavatunnel Raufarhóshellir, eine der längsten und bekanntesten Lavaröhren Islands. Die eindrucksvolle Beleuchtung im Tunnel hebt die wechselnden Farben hervor und zeigt deutlich die gewaltige seismische Aktivität, die den Tunnel formte.

	Erw.	Kind
<b>Ab/bis Raufarhóshellir</b>	60.-	30.-
<b>Ab/bis Reykjavík</b>	99.-	50.-

Sprache: Englisch  
Tage: täglich (ganzjährig)  
Dauer: 1-3 Stunden (je nach Tour)  
Kind: 12-15 Jahre  
Kinder 3-11 Jahre gratis



# Tagesausflüge Island

## Thermalbäder & Abenteuer

Geosea, Húsavík



### Bäder rund um Island

Entspannen Sie während Ihrer Rundreise in den verschiedenen Bädern auf der ganzen Insel.

	Erw.
<b>Blaue Lagune, Grindavík</b>	ab 71.-
<b>Sky Lagoon, Reykjavík</b>	ab 49.-
<b>Hvammsvík Hot Springs</b>	ab 49.-
<b>Krauma, bei Borgarnes</b>	49.-
<b>Beer SPA bei Dalvík</b>	128.-
<b>Forest Lagoon, Akureyri</b>	49.-
<b>Mývatn Nature Bath</b>	49.-
<b>Geosea, Húsavík</b>	46.-
<b>Vök Baths, Egilsstaðir</b>	50.-
<b>Secret Lagoon, Flúðir</b>	26.-
<b>Laugarvatn Fontana SPA</b>	39.-

Preise pro Erwachsener. Eintritt täglich. Kinderpreise und Mindestalter auf Anfrage oder in Tourdesk ersichtlich.

*Dank der hohen geothermalen Aktivität gibt es in Island viele heiße Quellen zum Baden in natürlich warmem Wasser.*

*Auch einige Geothermalbäder mit guter Infrastruktur wie Umkleidekabinen, Duschen und Restaurants finden sich rund um Island. Jedes Bad ist auf seine Weise einzigartig, sei es aufgrund einer speziellen Bauweise oder der Lage mit atemberaubender Aussicht.*



### Schneemobilfahrt

**Tourdesk: Meet us at Gullfoss - Snowmobiling tour**

Genießen Sie die schönsten Ausblicke auf den majestätischen Langjökull-Gletscher und seine einzigartige Umgebung während einer Schneemobil-Tour.

	Erw.	Kind
<b>Ab/bis Gullfoss</b>	207.-	155.-

Sprache: Englisch  
Tage: täglich (ganzjährig)  
Kind: 12-17 Jahre / 6-11 Jahre kostenlos  
Dauer: 4 Stunden  
Mindestalter: 6 Jahre

Hinweis: Preise für Solo Rider auf Anfrage oder auf Tourdesk.



### Eishöhle im Langjökull Gletscher

**Tourdesk: In den Gletscher - Von Húsafell**

Nach der Fahrt im Monstertruck entdecken Sie die unzähligen Tunnel, Gletscherspalten, verschiedene Arten von Eis und Schnee im Gletscherinnern. Das wunderschöne, blaue Eis im Herzen des Gletschers wird Sie begeistern.

	Erw.	Kind
<b>ab/bis Húsafell Center</b>	178.-	89.-

Sprache: Englisch  
Tage: täglich (ganzjährig)  
Dauer: 4 Stunden  
Kind: bis 15 Jahre



### Schnorcheln oder Tauchen

**Tourdesk: (Deep) Into The Blue**

Die Silfra Spalte ist eines der bestbehaltensten Geheimnisse Islands und liegt inmitten des Þingvellir Nationalparks. Das kristallklare Wasser der tiefen Spalte gibt Ihnen das Gefühl von Schwerelosigkeit, während Sie sich von der leichten Strömung treiben lassen. Die Sichtweite beträgt je nach Wetterlage bis zu 100 m.

	Schnorcheln Tauchen	
<b>Ab/bis Þingvellir</b>	207.-	300.-

Sprache: Englisch  
Tage: täglich (ganzjährig)  
Schnorcheln/Tauchen  
Dauer: 3 bzw. 5-7 Stunden  
Mindestalter: 12 bzw. 18 Jahre

Hinweis Tauchen: Anforderung Tauchschein und Taucherfahrung mit Trockenanzug, das Fliegen ist erst ca. 18-24 Stunden nach dem Tauchgang möglich



### Rafting-Abenteuer

**Tourdesk: Familienrafting (West)**

Genießen Sie eine rasante Fahrt vorbei an spektakulären Canyons und natürlich heißen Quellen auf dem Gletscherfluss im Nordwesten von Island. Ein unvergessliches Abenteuer für die ganze Familie!

	Erw.	Kind
<b>Ab/bis Varmahlíð</b>	143.-	86.-

Sprache: Englisch  
Tage: täglich (1.5.-25.9.)  
Mindestteilnehmerzahl: 2  
Dauer: 3,5 Stunden  
Kind: 6-12 Jahre  
Mindestalter: 6 Jahre



### Reise ins Innere eines Vulkanes

**Tourdesk: Im Inneren des Vulkanes**

Nach einer einstündigen Wanderung über hügelige Lavafelder genießen Sie eine fantastische Aussicht über Reykjavík und die Halbinsel Reykjanes. Bevor das Abenteuer beginnt, erfahren Sie viel über die vulkanische Aktivität in Island. In einem offenen Lift fahren Sie im Innern des Vulkanes 120 m nach unten auf den Boden des Vulkankessels.

	Erw.	Kind
<b>Ab/bis Reykjavík</b>	336.-	186.-

Sprache: Englisch  
Tage: täglich (15.5.-20.10.)  
Dauer: 5-6 Stunden  
Kind: 8-12 Jahre  
Mindestalter: 8 Jahre  
Anforderung: keine Platz-/Höhenangst



### Kayaken zwischen Eisbergen

**Tourdesk: Kajakabenteuer auf dem Gletscher**

Erleben Sie die Eisberge auf den kleineren Gletscherlagunen Heinabergslón oder Sólheimalón hautnah und fahren Sie mit dem Kajak bis dicht an das Eis heran.

	Erw.
<b>Heinabergslón</b>	142.-
<b>Sólheimalón</b>	136.-

Tage: täglich (Mai-Sep.)  
Dauer: 2,5-3 Stunden  
Mindestalter: 14 Jahre



# Tagesausflüge Island

## Reykjavík und Hochland

Ausflüge  
online buchen



FlyOver Iceland, Reykjavik

Nicht das Passende dabei? Oder buchen Sie Ihre Ausflüge lieber spontan während der Reise? Auf unserer Webseite finden Sie eine Vielzahl an weiteren Ausflügen, die dort jederzeit gebucht werden können.



### Reykjavíks Küche zu Fuss

**Tourdesk: The Reykjavik Food Walk**  
Lernen Sie die nördlichste Hauptstadt der Welt auf kulinarischen Wegen kennen. Auf dem geführten Rundgang zu Fuß entdecken Sie neben den beliebten Sehenswürdigkeiten auch die typisch und zum Teil bizarre Isländische Küche. In verschiedenen Restaurants und Cafés probieren Sie etliche Speisen und lauschen dabei den spannenden Geschichten.

	Erw.	Kind
<b>Ab/bis Reykjavik</b>	121.-	71.-
Sprache: Englisch		
Tage: täglich		
Mindestteilnehmerzahl: 2		
Dauer: 3 Stunden		
Kind: 4-12 Jahre		
Mindestalter: keines		
Kinder bis 3 Jahre gratis		



### Reykjavík Stadtrundgang

**Tourdesk: Stadtrundgang durch Reykjavik in kleiner Gruppe**  
Der Rundgang beginnt am höchsten Punkt der Stadt, der Hallgrímskirche, und führt entlang der bekanntesten Sehenswürdigkeiten von Reykjavík. Dabei lernen Sie die Kultur und Geschichte Islands kennen und erhalten Empfehlungen für Restaurants, Bars und Museen.

	Erw.	Kind
<b>Ab/bis Reykjavik</b>	39.-	20.-
Sprache: Englisch		
Tage: täglich		
Dauer: 2-3 Stunden		
Kind: 0-16 Jahre		



### Linienbus Landmannalaugar

Landmannalaugar ist von rötlichen, gelbbraunen und grünen Bergen umgeben. Die Farben stammen vom Rhyolith, einem kiesel-säurehaltigen Ergussgestein. Das Gebiet mit hoher geothermaler Aktivität ist ein beliebtes Wandergebiet. Die Fahrt findet mit einem Linienbus statt.

	Erw.	Kind
<b>Ab/bis Reykjavik</b>	170.-	85.-
<b>Ab/bis Hella</b>	136.-	68.-

Weitere Abfahrtsorte auf Anfrage.  
Sprache: Deutsch/CD  
Tage: täglich (15.6.-5.9., sofern Hochlandpiste geöffnet)  
Dauer: 10 Stunden  
Kind: 6-15 Jahre  
Mindestalter: keines  
Kinder bis 5 Jahre gratis  
Hinweis: Nur Busfahrt



### Super-Truck-Tour Laki-Krater

Nach der Fahrt zur Laki-Kraterreihe findet eine geführte Tour in die Krater statt, bevor es weiter geht zum Aussichtspunkt Stórasker. Genießen Sie den freien Blick auf die Kraterreihe, die wie eine Perlenkette aufgereiht ist. Nach einer rund einstündigen Wanderung führt die Fahrt via den Fagrifoss und die Schlucht Fjaðrárgljúfur zurück zum Ausgangspunkt.

	Erw.	Kind
<b>Ab/bis Kirkjubæjarkl.</b>	268.-	134.-

Sprache: Englisch  
Tage: täglich (15.5.-15.9.)  
Mindestteilnehmerzahl: 2  
Dauer: 8-9 Stunden  
Kind: 0-12 Jahre



### Vulkanwanderung im Tal Þórsmörk

Nach Þórsmörk gelangt man nur mit einem modifizierten 4x4 Super Jeep. Unterwegs halten Sie am Wasserfall Seljalandsfoss und der ehemaligen Gletscherlagune Gígjökull. Am Ende des Tals beginnt die geführte Wanderung (Länge ca. 16km, Höhenmeter 700-800m) zu den Fimmvörðuháls Vulkanen.

<b>Ab/bis Hvolsvöllur</b>	257.-
---------------------------	-------

Sprache: Englisch  
Tage: täglich (Mai.-Okt.)  
Dauer: 7-8 Stunden  
Mindestalter: 13 Jahre  
Hinweis: Gute körperliche Fitness erforderlich



### Holuhraun und Askja-Caldera

Eintagestour mit Super-Jeeps durch unberührte und geologisch interessante Landesteile. Die Höhepunkte des Tages sind das Lavafeld Holuhraun und die Askja-Caldera, in deren Mitte ein See mit blauem Wasser liegt.

	Erw.	Kind
<b>Ab/bis Reykjavík mit Super Jeep</b>	428.-	328.-
<b>Askja mit 4x4 Bus</b>	229.-	114.-

Sprache: Englisch  
Tage: täglich (15.6.-15.10.)  
Mindestteilnehmerzahl: 2  
Dauer: 12-13 Stunden  
Kind: 6-12 bzw. 15 Jahre







---

---

# *Mietwagen- Rundreisen*

Entdecken Sie Island  
auf eigene Faust

---

*Ringstraße in den Ostfjorden, wo die Berge des Hochlandes steil zum Meer hin abfallen.*





# Mietwagen-Rundreisen

## 8 ODER 10 TAGE ca. 2045 km Island in 8 / 10 Tagen

Höhepunkte entlang der Ringstraße  
Express-Rundreise



Mai - September

S.28

## 8 TAGE ca. 1290 km Heiße Quellen

Höhepunkte in Süd- und Westisland  
Eintritt Geothermalbad inklusive



Januar - Dezember

S.29

## 10 TAGE ca. 1045 km Island gemütlich

Islands Süden. Gemütliches Tempo.  
Zeit für Ausflüge.



Januar - Dezember

S.30

## 12 TAGE ca. 1860 km Der Westen Islands

Snæfellsnes und Westfjorde  
Vogelfelsen Látrabjarg



Mai - September

S.31

## 12 TAGE ca. 2260 km Die Entdeckerreise

Entlang der Ringstraße  
Snæfellsnes und Mývatn



Januar - Dezember

S.32

## 12 TAGE ca. 1455 km Faszinierendes Island

Inlandsflug  
Schwerpunkt Süden und Norden



Januar - Dezember

S.33

## 15 TAGE ca. 2445 km Die Luxusreise

Ausgesuchte Hotels  
Unterwegs mit viel Komfort



Januar - Dezember

S.34

## 15 TAGE ca. 2875 km Island komplett

Höhepunkte entlang der Ringstraße  
Westfjorde



Mai - September

S.35

## 15 TAGE ca. 2665 km Die große Rundreise

Langjähriger Bestseller  
Entlang der Ringstraße



Januar - Dezember

S.36



**15 TAGE** ca. 2060km  
**Island für Wanderer**

Hochland. Zeit für Wanderungen.  
Island-Wanderführer.



Juni - September S.38

**15 TAGE** ca. 2380km  
**Unentdecktes Island**

Islands einsamste Regionen  
Hochland und Westfjorde



Juli - August S.39

**22 TAGE** ca. 3360km  
**Island exklusiv**

Rundreise inkl. Westfjorde  
Island intensiv



Mai - September S.40

**8 TAGE** ca. 840km  
**Im Land der Elfen und Trolle**

Ideal für Familien  
Kurze Fahrtstrecken



Januar - Dezember S.45

**10 TAGE** ca. 1100km

**Abenteuer Island**

Ideal für Familien  
Übernachtungen im Hochland



Juni - September S.46

**15 TAGE** ca. 850-1650km

**Ferienhausreise**

Islands Süden und Westen  
Übernachtung in Ferienhäusern



Mai - September S.47

**15 TAGE** ca. 2340km  
**Familienerlebnis**

Ideal für Familien  
Spannende Ausflüge



Januar - Dezember S.48

NICHT DAS  
PASSENDE  
DABEI?

Auf unserer Webseite finden Sie weitere  
Mietwagenrundreisen.

Alle Reisen können auch an Ihre Wünsche  
und Bedürfnisse angepasst werden oder wir  
erstellen Ihnen eine ganz individuelle Reise.

Fragen Sie uns an!





# Unterkunftskategorien

Für unsere Mietwagen-Rundreisen



## Verfügbarkeiten

Island ist ein sehr dünn besiedeltes Land. Die Touristenzahlen im Sommer übersteigen bei weitem die Zahl der Einwohner.

Die Anzahl der Unterkünfte ist in manchen Regionen sehr eingeschränkt. Bei einer Buchung in der Hauptsaison kann es daher vorkommen, dass wir für einzelne Nächte vom gewählten Standard abweichen oder eine weiter entfernte Unterkunft suchen müssen.

## Standard

Der Standard isländischer Hotels ist in der Regel recht einfach und kann vom Standard in Mitteleuropa oder anderen Ferienregionen abweichen. WLAN ist mittlerweile praktisch überall vorhanden. Die Zimmer sind teilweise kleiner als in anderen Ländern üblich. Vor allem Dreibettzimmer oder Doppelzimmer mit Zustellbett(en) sind meistens recht beengt. Doppelzimmer sind teilweise nur mit einem Queensize Bett mit einer maximalen Breite von 1.40 m ausgestattet. Frühstück ist bei allen Reisen inkludiert, kann in Einzelfällen aber auch mal einfacher ausfallen (Frühstückskorb, Selbstbedienung etc.).

## ECO

Dies ist die preisgünstigste Unterkunftskategorie und besteht aus einer Mischung an Zimmern mit Etagedusche und Zimmern mit eigenem Bad. Etwa die Hälfte der Übernachtungen verbringen Sie in Unterkünften der Kategorie "Komfort". Die weiteren Nächte übernachten Sie in privaten Gästehäusern, einfachen Sommerhotels oder Jugendherbergen im eigenen Zimmer, inkl. Frühstück und Bettwäsche. Manchmal verfügen die Zimmer über ein Waschbecken. Dusche und WC befinden sich auf der Etage und werden mit anderen Gästen geteilt. Die Einrichtung ist zweckmäßig, aber ausreichend. Es ist eine gute Möglichkeit, Kosten einzusparen und dennoch ein Minimum an Komfort zu genießen.

## KOMFORT

Bei dieser Variante übernachten Sie vorwiegend in einfachen 2-3\*-Hotels, manchmal auch in Gästehäusern oder Sommerhotels. Ihr Zimmer verfügt über eine einfache Ausstattung und ein eigenes Badezimmer. Das Frühstück ist inbegriffen. Viele Hotels haben ein Hotelrestaurant. Es ist die günstigste Unterkunftsmöglichkeit mit Zimmern mit Dusche/WC. In Reykjavík buchen wir, sofern verfügbar, ein 3\*-Hotel, etwa 5 Fahrminuten von der Innenstadt entfernt. Gegen einen Aufpreis kann auch ein Mittelklassehotel im Zentrum gebucht werden.





## KLEIN & FEIN

*In dieser Kategorie buchen wir für Sie persönlich geführte Unterkünfte mit Charme. Die Gästehäuser und Hotels sind meist sehr liebevoll eingerichtet und bieten eine gute Möglichkeit, Kontakte zu Isländern zu knüpfen. Alle Zimmer verfügen über Dusche/WC, inkl. Frühstück. Manche Unterkünfte bieten hausgemachte Spezialitäten und Mahlzeiten an. Da die Unterkünfte im Zuge der Jahre gewachsen sind, kann es vorkommen, dass einzelne Unterkünfte nicht mehr als «klein» bezeichnet werden können. Allerdings entsprechen sie bei allen anderen Punkten der Umschreibung «Klein & Fein».*

*In Reykjavík buchen wir, sofern verfügbar, eine gemütliche Unterkunft in traumhafter, ruhiger Lage, etwa 15 Fahrminuten von der Innenstadt entfernt. Wenn Sie lieber ein Mittelklassehotel im Zentrum wünschen, geben Sie uns bitte Bescheid.*

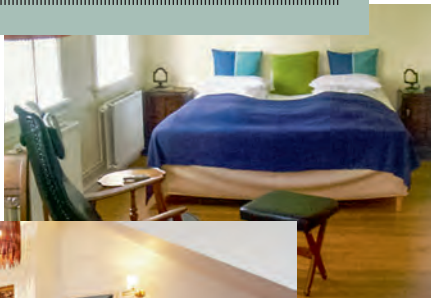

## KOMFORT PLUS

*Mit der Wahl dieser Kategorie übernachten Sie in guten 3–4\*-Hotels in Standard-Zimmern mit Dusche/WC und Frühstück. Viele Hotels wurden erst kürzlich renoviert und gehören zu den Ketten Berjaya Hotels oder Kea Hotels. Diese Variante ist geeignet für Kunden, die nicht auf einen gewissen Komfort verzichten möchten.*

*Die Verfügbarkeiten dieser Kategorie sind sehr begrenzt. Für einzelne Nächte müssen wir ggf. auf andere Zimmer- oder Unterkunfts-kategorien ausweichen.*



## LUXUS

*Sie genießen ausgewählte Hotels der gehobenen Kategorie. Es handelt sich um recht unterschiedliche Unterkünfte, die aber jeweils einen besonderen Charme und Charakter haben. Wir buchen vorwiegend Deluxe- und Superior-Zimmer oder Junior Suiten für Sie, jedoch kann sich die Zimmerklassifikation von Unterkunft zu Unterkunft unterscheiden. Alle Zimmer verfügen über Dusche/WC, meist auch über weitere Ausstattung wie Sitzecke, Kaffeemaschine oder Bügeleisen. Das Frühstück ist inbegriffen.*

*Der Standard kann von Luxushotels anderer Länder abweichen. Persönlicher Service durch einen Concierge, Portier oder ähnliches wird in der Regel nicht angeboten. Eine besondere Garderobe wird nicht erwartet.*

*Die Unterkünfte sind bei unserer Luxusreise auf S. 34 vorgesehen, können aber auch bei allen anderen Mietwagenreisen angefragt werden.*

*Die Verfügbarkeiten dieser Kategorie sind sehr begrenzt. Für einzelne Nächte müssen wir ggf. auf andere Zimmer- oder Unterkunfts-kategorien ausweichen.*

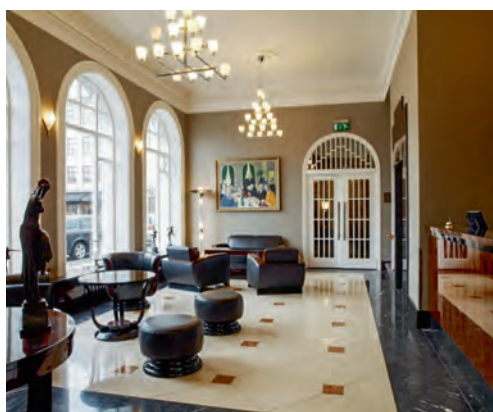

### *Nicht das Passende dabei?*

*Gerne stellen wir Ihnen aus den beschriebenen Unterkünften einen individuellen Mix zusammen.*



Bei der Gletscherlagune Jökulsárlón treiben Eisberge vom Vatnajökull zum Meer.



8 oder 10 Tage

## ISLAND IN 8 ODER 10 TAGEN

Diese Mietwagenreise führt Sie zu den bekanntesten und schönsten Sehenswürdigkeiten entlang der Ringstraße. Sie eignet sich für alle, die in kurzer Zeit möglichst viel von der faszinierenden Insel sehen möchten.

### Programm

#### Tag 1 Anreise

Flug nach Keflavik und Übernahme des Mietwagens. Übernachtung in der Region Reykjavik. (ca. 50km)

#### Tag 2 Reykholt – Hraunfossar

Kurzer Abstecher zum Nationalpark Þingvellir. Auf der Weiterfahrt in Richtung Skagafjörður bestaunen Sie die blau- bis türkisfarbenen Lavawasserfälle Hraunfossar. Übernachtung in der Region Sauðárkrúkur. (ca. 410km)

#### Tag 3 Akureyri – Goðafoss – Mývatn

Legen Sie einen kurzen Stopp beim Wasserfall der Götter, Goðafoss, ein, bevor Sie die zahlreichen vulkanischen Aktivitäten am See Mývatn, wie zum Beispiel das Solfatarenfeld Námaskarð, entdecken. Übernachtung in der Region Mývatn oder Húsavík. (ca. 310km)

#### Tag 4 Húsavík – Dettifoss – Egilsstaðir

In Húsavík haben Sie die Gelegenheit, an einer Walbeobachtungstour teilzunehmen. Der mächtige Wasserfall Dettifoss ist ein weiterer Höhepunkt auf dem Weg in Richtung Osten. Übernachtung in der Region Egilsstaðir. (ca. 280km)

#### Tag 5 Ostisland – Höfn

Die imposanten Ostfjorde werden von malerischen Fischerdörfern gesäumt. Unternehmen Sie eine Bootsfahrt auf der Gletscherlagune Jökulsárlón. Übernachtung in der Region Höfn oder Skaftafell. (ca. 430km)

#### Tag 6 Skaftafell Nationalpark – Vík

Eine kurze Wanderung im Nationalpark Skaftafell bringt Sie zum mit Basaltsäulen umrahmten Wasserfall Svartifoss. Über die Sanderebene Mýrdalssandur gelangen Sie nach

Vík mit seinen schwarzen Sandstränden. Übernachtung in der Region Vík. (ca. 300km)

#### Tag 7 Skógar – Geysir – Gullfoss – Reykjavík

Besuch der Wasserfälle Skóga- und Seljalandsfoss. Weiterfahrt zum goldenen Wasserfall Gullfoss und Besichtigung des Geysirs im Springquellengebiet. Gegen Abend erreichen Sie Reykjavík. Übernachtung in Reykjavík oder in der Nähe des Flughafens. (ca. 260km)

#### Tag 8 Abreise

Fahrt zum Flughafen und Rückflug. (ca. 5km)

## UNSER TIPP ISLAND IN 10 TAGEN

Bei der Variante Island in 10 Tagen verlängern Sie die Reise um je eine Zusatznacht in Nord- und Südisland. So haben Sie mehr Zeit für die spannenden Sehenswürdigkeiten der Region und die Möglichkeit einen Ausflug ins Hochland zu unternehmen (wetterbedingt).

#### Reisepreis pro Person im Doppelzimmer:

Unterkunft	HS	MS	NS
<b>Eco</b>	2170.-	2035.-	1955.-
<b>Komfort</b>	2280.-	2160.-	2085.-
<b>Klein &amp; Fein</b>	2625.-	2470.-	2315.-
<b>Komfort Plus</b>	3010.-	2890.-	2795.-

Mietwagenaufpreise auf Anfrage.

### Höhepunkte entlang der Ringstraße Express-Rundreise



Mai - September

ca. 2045km

### Preise

Unterkunft	HS	MS	NS
<b>Eco</b>	1780.-	1665.-	1595.-
<b>Komfort</b>	1870.-	1805.-	1730.-
<b>Klein &amp; Fein</b>	2190.-	2060.-	1955.-
<b>Komfort Plus</b>	2425.-	2330.-	2250.-

Alle Preise sind pro Person bei zwei Teilnehmern im Doppelzimmer, mit Mietwagenkategorie Z. Preise für eine oder mehr als zwei Personen und Kinder auf Anfrage. Beispiele für die Unterkunfts-kategorien finden Sie auf S. 26-27.

#### Reisedaten

HS 01.07.-25.08.24  
MS 01.06.-30.06.24 / 26.08.-10.09.24  
NS 01.05.-31.05.24 / 11.09.-30.09.24

#### Zuschlag höhere Mietwagenkategorien (pro Fahrzeug/Miete)

	A	B	N	OO	FFG	III
<b>HS</b>	66.-	142.-	444.-	491.-	558.-	1805.-
<b>MS</b>	66.-	123.-	198.-	180.-	217.-	1125.-
<b>NS</b>	38.-	95.-	189.-	151.-	189.-	1030.-

#### Eingeschlossene Leistungen

- Non-Stop-Flug mit Icelandair (Buchungsklassen S, W, L) ab verschiedenen deutschen Flughäfen nach Keflavik und zurück in der Economy-Klasse inkl. Steuern und Gebühren sowie 1 Handgepäck- und 1 Freigegepackstück pro Person
- 7 Tage Mietwagen der entspr. Kategorie ab/bis Flughafen inkl. unlim. km, CDW-Versicherung, Flughafenservicegebühr, Navigationssystem
- 7 Übernachtungen mit Frühstück in der entspr. Kategorie
- Reiseunterlagen und 1 Reiseführer

#### Nicht im Preis enthalten

- Mögliche Flug- oder Mietwagenzuschläge
- Reiseversicherung

Flugpläne und weitere Flugverbindungen siehe S. 10/11, Preise auf Anfrage.

In heißen Quellen lässt es sich herrlich entspannen.



Höhepunkte in Süd- und Westland  
Eintritt Geothermalbad inklusive  
Wenig Hotelwechsel



Januar - Dezember

ca. 1290 km

8 Tage

# HEISSE QUELLEN

Die Insel ist geprägt durch ihren vulkanischen Ursprung und die vielfältigen Landschaften. Sie ist voller natürlicher Highlights wie Geysiren, Wasserfällen und Gletschern. Der Besuch verschiedener heißer Quellen macht die Reise zum Wellness-Erlebnis.

## Programm

### Tag 1 Anreise

Flug nach Keflavík und Übernahme des Mietwagens. Vier Übernachtungen in Südland. (ca. 140km)

### Tag 2 Goldener Kreis - Fontana Bad

Besuchen Sie heute das Geysir-Gebiet, den wunderschönen Wasserfall Gullfoss und den Nationalpark Þingvellir. Abends können Sie sich im Laugarvatn Fontana Geothermalbad entspannen. (ca. 240km)

### Tag 3 Wanderung zum heißen Fluss

Individuelle Wanderung zu einem natürlich heißen Fluss mit Bademöglichkeiten. Auf Wunsch ist auch eine geführte Privattour mit Guide oder eine Reittour zum heißen Fluss möglich.

### Tag 4 Vík - Seljalandsfoss - Skógafoss

Entdecken Sie Islands Südküste mit den Wasserfällen Skóga- und Seljalandsfoss. In Vík í Mýrdal gibt es einen schwarzen Lavastrand. (ca. 180km)

### Tag 5 Borgarfjörður - Hraunfossar

Weiterfahrt nach Westland. Erleben Sie die atemberaubenden Wasserfälle Hraunfossar und Barnafoss sowie die Heißwasserquelle Deildartunguhver. Zwei Übernachtungen in Westland. (ca. 260km)

### Tag 6 Halbinsel Snæfellsnes

Heute können Sie die Halbinsel Snæfellsnes erkunden, die vom Gletschervulkan Snæfellsjökull überthront wird. Die Sandstrände der Südküste laden zu Spaziergängen ein. (ca. 250km)

### Tag 7 Reykjavík - Blaue Lagune

Auf dem Rückweg zum Flughafen passieren Sie Reykjavík, die nördlichste Hauptstadt der Welt. Bummeln Sie über die Einkaufsstraße Laugavegur und lassen Sie in einem der vielen kleinen Cafés die Seele baumeln. Am Abend haben Sie die Möglichkeit, die Blaue Lagune zu besuchen (Vorausbuchung nötig, nicht inbegriffen). Eine Übernachtung in der Nähe des Flughafens. (ca. 120km)

### Tag 8 Rückflug

Fahrt zum Flughafen und Rückflug. (ca. 5km)

## UNSER TIPP GUÐLAUG NATURBAD

Zwischen Reykjavík und Borgarnes, in Akranes, befindet sich das neue Naturbad Guðlaug. Genießen Sie ein Bad im natürlich warmen Wasser sowie die Aussicht auf den Strand und das Meer. Umkleidekabinen und Außenduschen sind vorhanden.

## Preise

Unterkunft	HS	MS	NS
<b>Komfort</b>	1870.-	1775.-	1735.-
<b>Klein &amp; Fein</b>	2135.-	1990.-	1945.-
<b>Komfort Plus</b>	2660.-	2565.-	2430.-
<b>Luxus</b>	4585.-	4490.-	4205.-

Alle Preise sind pro Person bei zwei Teilnehmern im Doppelzimmer, mit Mietwagenkategorie Z. Preise für eine oder mehr als zwei Personen und Kinder auf Anfrage. Beispiele für die Unterkunfts-kategorien finden Sie auf S. 26-27. Preise für Kategorie "Eco" auf Anfrage.

### Reisedaten

HS 01.07.-25.08.24

MS 01.06.-30.06.24 / 26.08.-10.09.24

NS 01.05.-31.05.24 / 11.09.-30.09.24

Preise für Winter online oder auf Anfrage.

Zuschlag höhere Mietwagenkategorien  
(pro Fahrzeug/Miete)

	A	B	N	OO	FFG	III
<b>HS</b>	66.-	142.-	444.-	491.-	558.-	1805.-
<b>MS</b>	66.-	123.-	198.-	180.-	217.-	1125.-
<b>NS</b>	38.-	95.-	189.-	151.-	189.-	1030.-

	TBI	EBI	ESS3	TFF1	EGI	EGGY
<b>HS</b>	227.-	274.-	510.-	728.-	595.-	794.-
<b>MS</b>	208.-	208.-	274.-	321.-	255.-	444.-
<b>NS</b>	151.-	170.-	255.-	274.-	255.-	359.-

### Eingeschlossene Leistungen

- Non-Stop-Flug mit Icelandair (Buchungsklassen S, W, L) ab verschiedenen deutschen Flughäfen nach Keflavík und zurück in der Economy-Klasse inkl. Steuern und Gebühren sowie 1 Handgepäck- und 1 Freigeäckstück pro Person
- 7 Tage Mietwagen der entspr. Kategorie ab/bis Flughafen inkl. unlim. km, CDW-Versicherung, Flughafenservicegebühr, Navigationssystem
- 7 Übernachtungen mit Frühstück in der entspr. Kategorie
- Eintritt «Laugarvatn Fontana» Bad
- Reiseunterlagen und 1 Reiseführer

### Nicht im Preis enthalten

- Mögliche Flug- oder Mietwagenzuschläge
- Reiseversicherung

Flugpläne und weitere Flugverbindungen siehe S. 10/11, Preise auf Anfrage.



In bunten Farben schillern die Mineralien bei den heißen Quellen und Schlammtöpfen von Krýsuvík.



10 Tage

# ISLAND GEMÜTLICH

**Diese Reise bringt Ihnen den Süden von Island näher. Dabei bleibt auch Zeit für spontane Unternehmungen, wie eine Wanderung oder ein Bad in einer heißen Quelle sowie diverse Tagesausflüge, unter anderem ins Landesinnere oder auf die Westmännerinseln.**

## Programm

### Tag 1 Anreise

Flug nach Keflavík und Übernahme des Mietwagens. Übernachtung in der Region Reykjavík. (ca. 50km)

### Tag 2 Seljalandsfoss – Skógar – Vík

Fahrt entlang der Südküste zum Wasserfall Seljalandsfoss. In Skógar gibt es, neben einem weiteren Wasserfall, ein sehenswertes Freilichtmuseum. In Vík lohnt sich eine Wanderung zum Vogelfelsen. Zwei Übernachtungen in der Region Vík. (ca. 185km)

### Tag 3 Tag zur freien Verfügung

Unternehmen Sie einen Tagesausflug ins Hochland, nach Þórsörk oder auf die Westmännerinseln.

### Tag 4 Mýrdalssandur – Vatnajökull

Über die Sanderebene Mýrdalssandur gelangen Sie zum größten Gletscher Islands, dem Vatnajökull. Möglichkeit für eine Bootsfahrt zwischen den Eisbergen. Zwei Übernachtungen in der Region Skaftafell oder Höfn. (ca. 230km)

### Tag 5 Skaftafell Nationalpark

Verbringen Sie einen Tag im Nationalpark Skaftafell oder unternehmen Sie eine geführte Gletscherwanderung.

### Tag 6 Südküste – Hella

Rückfahrt der Südküste entlang in Richtung Reykjavík. Besuchen Sie nochmals Ihre Lieblingsorte von Tag 2 oder entspannen Sie in einem der zahlreichen Schwimmbäder. Zwei Übernachtungen in der Region Hella, Selfoss oder Laugarvatn. (ca. 290km)

### Tag 7 Tag zur freien Verfügung

Heute können Sie eine Wanderung beim Krater Keríð oder eine Reittour in der Umgebung unternehmen. Eine andere Möglichkeit ist eine Schnorcheltour «zwischen Amerika und Europa».

### Tag 8 Goldener Kreis – Geysir

Erleben Sie den berühmten Geysir Strokkur, den bezaubernden Wasserfall Gullfoss sowie den Nationalpark Þingvellir. Übernachtung in Reykjavík. (ca. 120km)

### Tag 9 Halbinsel Reykjanes

Die Halbinsel Reykjanes wartet mit vielen vulkanischen Aktivitäten auf Sie. Entdecken Sie die Heiðquellengebiete bei Krýsuvík und Gunnhver. Hier befindet sich auch die weltbekannte Blaue Lagune (Vorausbuchung nötig, nicht inbegriffen). Übernachtung in der Region Keflavík. (ca. 165km)

### Tag 10 Abreise

Fahrt zum Flughafen und Rückflug. (ca. 5km)

## UNSER TIPP WESTMÄNNER- INSELN

Mit der Fähre gelangen Sie auf die Hauptinsel Heimaey, die sich problemlos zu Fuß erkunden lässt. Unternehmen Sie eine Wanderung auf den Vulkan Eldfell und genießen Sie eine wunderbare Aussicht über die gesamte Insel sowie auf die Südküste Islands. Auf einem Spaziergang entlang der Klippen von Herjólfssdalur trifft man häufig auf die niedlichen Papageientaucher. Zudem ist die Ausstellung über den Vulkanausbruch von 1973, der über 5000 Menschen zur Flucht auf das isländische Festland zwang, sehr eindrücklich gestaltet. Alternativ zu einem Tagesausflug kann auch eine Übernachtung auf der Insel eingeplant werden.

Islands Süden  
Gemütliches Tempo  
Zeit für Ausflüge



Januar - Dezember

ca. 1045 km

## Preise

Unterkunft	HS	MS	NS
<b>Komfort</b>	2265.-	2145.-	2090.-
<b>Klein &amp; Fein</b>	2545.-	2440.-	2270.-
<b>Komfort Plus</b>	2860.-	2740.-	2685.-

Alle Preise sind pro Person bei zwei Teilnehmern im Doppelzimmer, mit Mietwagenkategorie Z. Preise für eine oder mehr als zwei Personen und Kinder auf Anfrage. Beispiele für die Unterkunfts-kategorien finden Sie auf S. 26-27. Preise für Kategorie "Eco" auf Anfrage.

### Reisedaten

HS 01.07.-25.08.24  
MS 01.06.-30.06.24 / 26.08.-10.09.24  
NS 01.05.-31.05.24 / 11.09.-30.09.24  
Preis für Winter online oder auf Anfrage.

### Zuschlag höhere Mietwagenkategorien (pro Fahrzeug/Miete)

	A	B	N	OO	FFG	III
<b>HS</b>	85.-	182.-	571.-	632.-	717.-	2321.-
<b>MS</b>	85.-	158.-	255.-	231.-	279.-	1446.-
<b>NS</b>	49.-	122.-	243.-	194.-	243.-	1524.-

	TBI	EBI	ESS3	TFF1	EGI	EGGY
<b>HS</b>	292.-	352.-	656.-	936.-	765.-	1021.-
<b>MS</b>	267.-	267.-	352.-	413.-	328.-	571.-
<b>NS</b>	194.-	219.-	328.-	352.-	328.-	462.-

### Eingeschlossene Leistungen

- Non-Stop-Flug mit Icelandair (Buchungsklassen S, W, L) ab verschiedenen deutschen Flughäfen nach Keflavík und zurück in der Economy-Klasse inkl. Steuern und Gebühren sowie 1 Handgepäck- und 1 Freigepäckstück pro Person
- 9 Tage Mietwagen der entspr. Kategorie ab/bis Flughafen inkl. unlim. km, CDW-Versicherung, Flughafenservicegebühr, Navigationssystem
- 9 Übernachtungen mit Frühstück in der entspr. Kategorie
- Reiseunterlagen und 1 Reiseführer

### Nicht im Preis enthalten

- Mögliche Flug- oder Mietwagenzuschläge
- Reiseversicherung

Flugpläne und weitere Flugverbindungen siehe S. 10/11, Preise auf Anfrage.

Die drolligen Papageientaucher lassen sich besonders in Látrabjarg gut fotografieren.



## Snæfellsnes und Westfjorde Vogelfelsen Látrabjarg



Mai – September

ca. 1860 km

12 Tage

# DER WESTEN ISLANDS

Die rauen Westfjorde bieten für Naturfreunde neben verschiedenen Wanderwegen und einem einmaligen Naturschutzgebiet, ein besonders reiches Vogelleben. In Látrabjarg nisten unter anderem zahlreiche Papageientaucher.

## Programm

### Tag 1 Anreise

Flug nach Keflavik und Übernahme des Mietwagens. Übernachtung in Reykjavik oder Keflavik. (ca. 50km)

### Tag 2 Reykjavik – Hvammstangi

Fahrt in den Nordwesten Islands. Die Halbinsel Vatnsnes verfügt neben schönen Wanderwegen auch über eine große Seehundkolonie. Eine Übernachtung in der Region Hvammstangi. (ca. 290km)

### Tag 3 Hólmavík – Drangsnæs

In Hólmavík gibt es ein Museum über Hexerei und deren Verfolgung. Auf dem Weg in eines der einsamsten Gebiete Islands, Strandir, liegt der kleine Fischerort Drangsnæs. Übernachtung in der Region Drangsnæs oder Hólmavík. (ca. 270km)

### Tag 4 Drangsnæs – Ísafjörður

Über den Pass Steingrímsfjarðarheiði und entlang imposanter Fjorde gelangen Sie nach Ísafjörður. Drei Übernachtungen in der Region. (ca. 240km)

### Tag 5 Tag zur freien Verfügung

Ein Ausflug ins Naturreservat Hornstrandir lohnt sich. Es zählt zu den letzten unberührten Naturlandschaften Europas und ist nur mit dem Boot erreichbar.

### Tag 6 Tag zur freien Verfügung

Auf der kleinen Insel Vigur nisten jedes Jahr tausende Meeresvögel und Eiderenten. Ab Ísafjörður werden geführte Ausflüge dorthin organisiert.

### Tag 7 Ísafjörður – Dynjandifoss

Entlang eines schmalen Küstensaums fahren Sie in Richtung Süden. Am Ende des Arnarfjörður stürzt der Wasserfall Dynjandi in Kaskaden den Fels hinab. Zwei Übernachtungen in der Region Patreksfjörður. (ca. 210km)

### Tag 8 Látrabjarg

Am westlichsten Punkt von Island, Látrabjarg, lassen sich viele Seevögel beobachten. Vor allem der putzige Papageientaucher ist hier besonders zutraulich (Juni bis Mitte August).

### Tag 9 Brjánslækur – Stykkishólmur

Überfahrt mit der Fähre Baldur nach Stykkishólmur. Zwei Übernachtungen in der Region Snæfellsnes oder Borgarnes. (ca. 80km)

### Tag 10 Halbinsel Snæfellsnes

Die Halbinsel Snæfellsnes wird vom Gletscher Snæfellsjökull überthront. An der Südküste finden Sie weiße Sandstrände zwischen schwarzen Felsen, wo zahlreiche Vögel nisten. (ca. 200km)

### Tag 11 Deildartunguhver – Hraunfossar

Erleben Sie die ergiebigste Heißwasserquelle Islands, Deildartunguhver und bewundern Sie die einzigartigen Lavawasserfälle Hraunfossar, die ein gutes Fotomotiv abgeben. Übernachtung in der Region Keflavik. (ca. 310km)

### Tag 12 Abreise

Fahrt zum Flughafen und Rückflug. (ca. 5 km)

## Preise

Unterkunft	HS	MS	NS
<b>Komfort</b>	2905.-	2780.-	2555.-
<b>Klein &amp; Fein</b>	3020.-	2895.-	2790.-

Alle Preise sind pro Person bei zwei Teilnehmern im Doppelzimmer, mit Mietwagenkategorie AA. Preise für eine oder mehr als zwei Personen und Kinder auf Anfrage. Beispiele für die Unterkunfts-kategorien finden Sie auf S. 26-27. Preise für Kategorie "Eco" sowie "Komfort Plus" auf Anfrage.

### Reisedaten

HS	01.07.-25.08.24
MS	01.06.-30.06.24 / 26.08.-10.09.24
NS	01.05.-31.05.24 / 11.09.-30.09.24

### Zuschlag höhere Mietwagenkategorien (pro Fahrzeug/Miete)

	DD	OO	FFG	III
HS	668.-	505.-	609.-	2569.-
MS	193.-	-30.-	30.-	1455.-
NS	267.-	74.-	134.-	1455.-

### Eingeschlossene Leistungen

- Non-Stop-Flug mit Icelandair (Buchungsklassen S, W, L) ab verschiedenen deutschen Flughäfen nach Keflavik und zurück in der Economy-Klasse inkl. Steuern und Gebühren sowie 1 Handgepäck- und 1 Freigeäckstück pro Person
- 11 Tage Mietwagen der entspr. Kategorie ab/ins Flughafen inkl. unlim.km, CDW-Versicherung, Flughafenservicegebühr, Navigationssystem
- 11 Übernachtungen mit Frühstück in der entspr. Kategorie
- Fähre über den Breiðafjörður
- Reiseunterlagen und 1 Reiseführer

### Nicht im Preis enthalten

- Mögliche Flug- oder Mietwagenzuschläge
- Reiseunterlagen und 1 Reiseführer

Flugpläne und weitere Flugverbindungen siehe S. 10/11, Preise auf Anfrage.



Über den Vogelklippen der Halbinsel Snæfellsnes thront der Gletschervulkan Snæfellsjökull.



12 Tage

# DIE ENTDECKERREISE

Entdecken Sie die schönsten Sehenswürdigkeiten entlang der Ringstraße mit Schwerpunkt Halbinsel Snæfellsnes und Mývatngebiet.

## Programm

### Tag 1 Anreise

Flug nach Keflavik und Übernahme des Mietwagens. Übernachtung in Reykjavik oder in der Nähe des Flughafens. (ca. 50km)

### Tag 2 Reykjavik – Walfjord – Reykholt

Besuchen Sie am Vormittag die Hauptstadt Reykjavik. Nachmittags gelangen Sie nach Borgarnes und weiter ins Dichterstädtchen Reykholt. Ganz in der Nähe befinden sich die atemberaubend schönen Lavawasserfälle Hraunfossar. Zwei Übernachtungen in der Region Borgarnes. (ca. 130km)

### Tag 3 Halbinsel Snæfellsnes

Rundfahrt um die Halbinsel Snæfellsnes, auch «Island in einer Nusschale» genannt. Im Süden finden Sie weiße Sandstrände und grüne Wiesen, im Norden kleine Fischerhäfen. (ca. 330km)

### Tag 4 Vatnsnes – Skagafjörður

Mit etwas Glück können Sie an der Küste der Halbinsel Vatnsnes Seehunde beobachten. Hólar beherbergt neben dem alten Bischofssitz auch ein Pferdezentrum, wo Ihnen die Besonderheiten des Islandpferdes näher gebracht werden. Übernachtung in der Region Sauðárkrúkur. (ca. 250km)

### Tag 5 Akureyri – Godafoss – Mývatn

In Akureyri, der Hauptstadt Nordislands, finden Sie einen botanischen Garten und viele Geschäfte. Auf der Weiterfahrt ins Mývatngebiet wartet der Götterwasserfall Godafoss auf Sie. Zwei Übernachtungen in der Region Mývatn oder Húsavík. (ca. 220km)

### Tag 6 Húsavík – Mývatn

Unternehmen Sie einen Abstecher ins malerische Fischerdorf Húsavík und begeben Sie sich auf eine Walbeobachtungsfahrt (fakultativ). Rund um den Mývatnsee gibt es viele interessante Sehenswürdigkeiten, wie beispielsweise das Lavalabyrinth Dimmuborgir, die heißen Quellen bei Námaskarð, die Lavafelder der Krafla sowie die Pseudokrater von

Skútustaðir. Abends entspannen Sie im Mývatn Nature Bath (fakultativ). (ca. 120km)

### Tag 7 Ásbyrgi – Dettifoss – Egilsstaðir

Weiterfahrt zur hufeisenförmigen Schlucht Ásbyrgi und zu den Echofelsen Hljóðaklettar. Der 44m hohe Wasserfall Dettifoss beeindruckt durch seine riesigen Wassermassen. Entlang der Missetäterwüste Óðadhraun gelangen Sie nach Ostisland. Übernachtung in der Region Egilsstaðir. (ca. 235km)

### Tag 8 Ostfjorde – Höfn

In den Ostfjorden befinden sich viele hübsche Fischerdörfer. Djúpvogur, einer der ältesten Handelsplätze der Insel, ist nur eines davon. Übernachtung in der Region Höfn. (ca. 290km)

### Tag 9 Jökulsárlón – Skaftafell – Vík

Wir empfehlen eine Bootsfahrt auf der Gletscherlagune Jökulsárlón (fakultativ), bevor Sie eine kurze Wanderung zum Svartifoss-Wasserfall, der von schwarzen Basaltsäulen umrahmt wird, unternehmen. Eine Übernachtung in der Region Vík. (ca. 280km)

### Tag 10 Skógar – Seljalandsfoss – Hekla

An der Südküste gibt es zwei weitere Wasserfälle zu bewundern, den Skógafoss und den Seljalandsfoss. Eine Übernachtung in der Region Hella. (ca. 130km)

### Tag 11 Geysir – Gullfoss – Þingvellir

Auf dem Weg ins Geysir-Gebiet, wo der Strokkur regelmäßig seine Wasserfontänen in die Luft schleudert, liegt der Vulkankrater Kerid, der mit leuchtend rotem Gestein beeindruckt. Der goldene Wasserfall Gullfoss ist ein beliebtes Fotomotiv. Am Ende des Tages besuchen Sie die bedeutendste historische Stätte Islands, Þingvellir. Übernachtung in Reykjavik oder in der Nähe des Flughafens. (ca. 220km)

### Tag 12 Rückflug

Fahrt zum Flughafen und Rückflug. (ca. 5km)

## Sehenswürdigkeiten entlang der Ringstraße Snæfellsnes und Mývatn



März-Oktober

ca. 2260km

## Preise

Unterkunft	HS	MS	NS
<b>Eco</b>	2520.-	2360.-	2290.-
<b>Komfort</b>	2680.-	2570.-	2500.-
<b>Klein &amp; Fein</b>	3020.-	2840.-	2655.-
<b>Komfort Plus</b>	3490.-	3345.-	3260.-

Alle Preise sind pro Person bei zwei Teilnehmern im Doppelzimmer, mit Mietwagenkategorie Z. Preise für eine oder mehr als zwei Personen und Kinder auf Anfrage. Beispiele für die Unterkunfts-kategorien finden Sie auf S. 26-27.

### Reisedaten

HS 01.07.-25.08.24

MS 01.06.-30.06.24 / 26.08.-10.09.24

NS 01.05.-31.05.24 / 11.09.-30.09.24

Preise für April und Oktober online oder auf Anfrage.

### Zuschlag höhere Mietwagenkategorien (pro Fahrzeug/Miete)

	A	B	N	OO	FFG	III
<b>HS</b>	104.-	223.-	698.-	772.-	876.-	2836.-
<b>MS</b>	104.-	193.-	312.-	282.-	342.-	1767.-
<b>NS</b>	59.-	149.-	297.-	238.-	297.-	1619.-

	TBI	EBI	ESS3	TFF1	EGI	EGGY
<b>HS</b>	356.-	431.-	802.-	1143.-	936.-	1247.-
<b>MS</b>	327.-	327.-	431.-	505.-	401.-	698.-
<b>NS</b>	238.-	267.-	401.-	431.-	401.-	564.-

### Eingeschlossene Leistungen

- Non-Stop-Flug mit Icelandair (Buchungsklassen S, W, L) ab verschiedenen deutschen Flughäfen nach Keflavik und zurück in der Economy-Klasse inkl. Steuern und Gebühren sowie 1 Handgepäck- und 1 Freigegepäckstück pro Person
- 11 Tage Mietwagen der entspr. Kategorie ab/bis Flughafen inkl. unlim. km, CDW-Versicherung, Flughafenservicegebühr, Navigationssystem
- 11 Übernachtungen mit Frühstück in der entspr. Kategorie
- Reiseunterlagen und 1 Reiseführer

### Nicht im Preis enthalten

- Mögliche Flug- oder Mietwagenzuschläge
- Reiseversicherung

Flugpläne und weitere Flugverbindungen siehe S. 10/11, Preise auf Anfrage.





11 Tage

# FASZINIERENDES ISLAND

Durch den Inlandsflug gewinnen Sie Zeit, um die Sehenswürdigkeiten in Süd-, Ost- und Nordisland in Ruhe zu erkunden.

## Programm

### Tag 1 Anreise

Flug nach Keflavik und Übernahme des Mietwagens. Fahrt Richtung Südisland. Zwei Übernachtungen in der Region Hella oder Selfoss. (ca.150 km)

### Tag 2 Þingvellir – Geysir – Gullfoss

Heute stehen besonders berühmte Sehenswürdigkeiten auf dem Programm wie der Nationalpark Þingvellir, wo sich das Alþing befindet, das Geysir-Gebiet sowie der goldene Wasserfall Gullfoss.

### Tag 3 Südküste

Fahrt an die Südspitze Islands nach Vik, Brutplatz von zahlreichen Vogelarten. Unterwegs besuchen Sie ein Freilichtmuseum und die Wasserfälle Seljalandsfoss und Skógafoss. Zwei Übernachtungen in der Region Kirkjubæjarklaustur. (ca.200 km)

### Tag 4-5 Nationalpark Skaftafell

Unternehmen Sie eine leichte Wanderung zum Svartifoss-Wasserfall, der von schwarzen Basaltsäulen umrahmt wird, oder eine einzigartige Wanderung über das Eis eines Ausläufers von Europas größtem Gletscher, dem Vatnajökull. Auch eine Bootsfahrt auf der Gletscherlagune Jökulsárlón lohnt sich. Eine Übernachtung in Höfn. (ca.250 km)

### Tag 6 Höfn – Ostisland

Entlang der beeindruckenden Ostfjorde, welche ganz im Zeichen des majestätischen Vatnajökull-Gletschers stehen, gelangen Sie nach Egilsstaðir, wo Sie übernachten. (ca.250 km)

### Tag 7 Egilsstaðir – Mývatn

Unternehmen Sie eine kleine Wanderung im Gebiet rund um den See Lagarfljót, zum Beispiel zum Hengifoss-Wasserfall. Fahrt ins Mývatn Gebiet. Zwei Übernachtungen in der Region Mývatn oder Húsavík. (ca.240 km)

### Tag 8 Húsavík – Ásbyrgi – Dettifoss

Im malerischen Fischerdorf Húsavík werden regelmäßig Walbeobachtungsfahrten angeboten. Statten Sie der hufeisenförmigen Schlucht Ásbyrgi einen Besuch ab und bestaunen Sie den mächtigen Wasserfall Dettifoss.

### Tag 9 Mývatn – Akureyri – Reykjavík

Spazieren Sie am Mývatn durch das Labyrinth von Dimmuborgir. Die bis zu 100 °C heißen Schlammputzen von Námaskarð sind ebenfalls sehenswert. Auf dem Weg zum Flughafen in Akureyri bewundern Sie den Götterwasserfall Godafoss. Abgabe des Mietwagens und Flug nach Reykjavík. Zwei Übernachtungen in Reykjavík. (ca.100 km)

### Tag 10 Reykjavík

Verbringen Sie den Tag in der isländischen Hauptstadt und schlendern Sie entlang der Laugavegur-Einkaufsstraße. Besuchen Sie das Konzerthaus Harpa sowie den alten Hafen und genießen Sie vom Perlan-Museum aus eine tolle Sicht über die ganze Stadt. Alternativ können Sie einen optionalen Ausflug zur Blauen Lagune unternehmen.

### Tag 11 Abreise

Transfer zum Flughafen in Keflavik und Rückflug. (ca.50 km)

## Inlandsflug Schwerpunkt Süden und Norden



Januar - Dezember

ca. 1455 km

## Preise

Unterkunft	HS	MS	NS
<b>Komfort</b>	2740.-	2630.-	2580.-
<b>Klein &amp; Fein</b>	3095.-	2930.-	2835.-
<b>Komfort Plus</b>	3515.-	3405.-	3360.-

Alle Preise sind pro Person bei zwei Teilnehmern im Doppelzimmer, mit Mietwagenkategorie Z. Preise für eine oder mehr als zwei Personen und Kinder auf Anfrage. Beispiele für die Unterkunfts-kategorien finden Sie auf S. 26-27. Preise für Kategorie "Eco" auf Anfrage.

### Reisedaten

HS 01.07.-25.08.24

MS 01.06.-30.06.24 / 26.08.-10.09.24

NS 01.05.-31.05.24 / 11.09.-30.09.24

Preise für Winter auf Anfrage.

### Zuschlag höhere Mietwagenkategorien (pro Fahrzeug/Miete)

	A	B	N	OO	FFG	III
<b>HS</b>	76.-	162.-	508.-	562.-	637.-	2063.-
<b>MS</b>	76.-	140.-	227.-	205.-	248.-	1285.-
<b>NS</b>	43.-	108.-	216.-	173.-	216.-	1177.-

### Eingeschlossene Leistungen

- Non-Stop-Flug mit Icelandair (Buchungsklassen S, W, L) ab verschiedenen deutschen Flughäfen nach Keflavik und zurück in der Economy-Klasse inkl. Steuern und Gebühren sowie 1 Handgepäck- und 1 Freigeäckstück pro Person
- 8 Tage Mietwagen der entspr. Kategorie ab Flughafen Keflavik /bis Flughafen Akureyri inkl. unlim. km, CDW-Versicherung, Flughafenservicegebühr, Navigationssystem, Einweggebühr
- 10 Übernachtungen mit Frühstück in der entspr. Kategorie
- Inlandsflug Akureyri - Reykjavik inkl. Steuern und Gebühren sowie 1 Handgepäck- und 1 Freigeäckstück pro Person
- Flybus Transfer von Reykjavik zum Flughafen Keflavik
- Reiseunterlagen und 1 Reiseführer

### Nicht im Preis enthalten

- Mögliche Flug- oder Mietwagenzuschläge
- Reiseversicherung

Flugpläne und weitere Flugverbindungen siehe S. 10/11, Preise auf Anfrage.



Das charmante Hotel Búðir liegt idyllisch und einsam am Fuße des Snæfellsjökulls.



15 Tage

## DIE LUXUSREISE

Auf dieser Reise übernachten Sie in ausgesuchten Hotels mit gehobenem Standard rund um Island. Dabei haben Sie genügend Zeit, um die bekanntesten Sehenswürdigkeiten der Insel zu bewundern.

### Programm

#### Tag 1 Anreise

Flug nach Keflavík, Übernahme des Mietwagens. Zwei Übernachtungen in Reykjavík. (ca. 50km)

#### Tag 2 Reykjavík

Nehmen Sie an einer Führung durch das Opern- und Konzerthaus Harpa teil (fakultativ). Lassen Sie den Tag im berühmten Restaurant Fiskmarkaðurinn ausklingen.

#### Tag 3 Þingvellir – Geysir – Gullfoss

Besuch in Þingvellir, wo die eurasische und amerikanische Kontinentalplatten auseinander driften. Weitere Höhepunkte sind der Geysir und der Wasserfall Gullfoss. Übernachtung in der Region Selfoss. (ca. 270km)

#### Tag 4 Südküste

Erleben Sie die eindrucklichen Wasserfälle Skóga- und Seljalandsfoss. Zwei Übernachtungen in der Region Vík oder Kirkjubæjarklaustur. (ca. 150–220km)

#### Tag 5 Tag zur freien Verfügung

Von Mitte Juni bis Ende August werden verschiedene Tagesausflüge ins Hochland angeboten (fakultativ).

#### Tag 6 Skaftafell – Gletscherlagune – Höfn

Bestaunen Sie die schwimmenden Eisberge auf der Gletscherlagune Jökulsárlón. Übernachtung in der Region Höfn. (ca. 210km)

#### Tag 7 Höfn – Egilsstaðir

Fahrt den Ostfjorden entlang durch kleine Fischerdörfer nach Egilsstaðir. Übernachtung in der Region Egilsstaðir. (ca. 280km)

#### Tag 8 Mývatn – Dimmuborgir – Námaskarð

Am Mývatn finden Sie eine Vielzahl an geologischen Phänomenen. Drei Übernachtungen in der Region Mývatn oder Húsavík. (ca. 250km)

#### Tag 9 Húsavík – Ásbyrgi – Dettifoss

Tagesausflug ins Fischerdorf Húsavík, wo täglich Walbeobachtungsfahrten angeboten werden. Besuchen Sie den mächtigen Wasserfall Dettifoss. (ca. 220km)

#### Tag 10 Tag zur freien Verfügung

Bei schönem Wetter lohnt sich ein Rundflug über die Askja Caldera.

#### Tag 11 Akureyri – Sauðárkrúkur

Tauchen Sie im Heimatmuseum von Glaumbær in die Vergangenheit Islands ein. Eine Übernachtung in der Region Sauðárkrúkur. (ca. 230km)

#### Tag 12 Vatnsnes – Snæfellsnes

Mit etwas Glück sichten Sie bei der Halbinsel Vatnsnes Seehunde. Eine Übernachtung in der Region Snæfellsnes. (ca. 320km)

#### Tag 13 Hraunfossar – Walfjord

Bewundern Sie die Wasserfälle Hraunfossar und Barnafoss, bevor Sie zum Städtchen Reykholt gelangen. Übernachtung beim Walfjord. (ca. 200km)

#### Tag 14 Halbinsel Reykjanes

Erkunden Sie die heißen Quellen bei Krýsuvík auf der Halbinsel Reykjanes. Übernachtung in der Region Reykjavík oder Keflavík. (ca. 200km)

#### Tag 15 Abreise

Fahrt zum Flughafen und Rückflug. (ca. 5km)

### Hotelstandard «Luxus»

«Luxus» bezieht sich auf die Besonderheit der ausgewählten Unterkünfte und es handelt sich um Hotels in der höchsten Klassifizierung, die Ihnen Island und die jeweilige Übernachtungsregion derzeit bieten kann. Sie zeichnen sich jeweils durch einen ganz besonderen Charme und Charakter aus und sind einzigartig in ihrer Art und Weise. Allerdings sind sie weder in der Klassifizierung noch im Serviceangebot mit Luxushotels in anderen Ländern zu vergleichen. Die Anzahl dieser Unterkünfte ist sehr beschränkt.

Ausgesuchte Hotels  
Wander- und Bademöglichkeiten  
Unterwegs mit viel Komfort



Januar – Dezember

ca. 2445 km

### Preise

Unterkunft	HS	MS	NS
<b>Luxus</b>	5270.-	5045.-	4905.-

Preis pro Person bei zwei Teilnehmern im Doppelzimmer, mit Mietwagenkategorie Z. Preise für eine oder mehr als zwei Personen und Kinder auf Anfrage. Beispiele für die Unterkunfts-kategorien finden Sie auf S.26-27.

#### Reisedaten

HS 01.07.-25.08.24  
MS 01.06.-30.06.24 / 26.08.-10.09.24  
NS 01.05.-31.05.24 / 11.09.-30.09.24  
Preise für Winter online oder auf Anfrage

#### Zuschlag höhere Mietwagenkategorien (pro Fahrzeug/Miete)

	A	B	N	OO	FFG	III
HS	113.-	284.-	851.-	945.-	1058.-	3459.-
MS	132	246.-	397.-	359.-	435.-	2174.-
NS	76.	189.-	359.-	284.-	359.-	1966.-

#### Eingeschlossene Leistungen

- Non-Stop-Flug mit Icelandair (Buchungsklassen S, W, L) ab verschiedenen deutschen Flughäfen nach Keflavík und zurück in der Economy-Klasse inkl. Steuern und Gebühren sowie 1 Handgepäck- und 1 Freigepäckstück pro Person
- 14 Tage Mietwagen der entspr. Kategorie ab/bis Flughafen inkl. unlim.km, CDW-Versicherung, Flughafenservicegebühr, Navigationssystem
- 14 Übernachtungen mit Frühstück in der entspr. Kategorie
- Reiseunterlagen und 1 Reiseführer

#### Nicht im Preis enthalten

- Mögliche Flug- oder Mietwagenzuschläge
- Reiseversicherung

Flugpläne und weitere Flugverbindungen siehe S. 10/11, Preise auf Anfrage.



Die Felsen an der Südküste Islands sind der Sage nach Trolle, die vom Sonnenlicht versteinert wurden.



15 Tage

# ISLAND KOMPLETT

Neben den schönsten Sehenswürdigkeiten entlang der Ringstraße erkunden Sie auf dieser intensiven Reise auch die einsamen, dünn besiedelten Westfjorde.

## Programm

### Tag 1 Anreise

Flug nach Keflavik und Übernahme des Mietwagens. Übernachtung in der Region Reykjavik oder Keflavik. (ca. 50km)

### Tag 2 Pingvellir – Geysir – Gullfoss

In Pingvellir wurde bereits im Jahr 930 das Parlament Alþingi gegründet. Die Fahrt geht ins Geysirgebiet und zum goldenen Wasserfall Gullfoss, Übernachtung in der Region Laugarvatn. (ca. 150km)

### Tag 3 Seljalandsfoss – Skógar – Vík

Begeben Sie sich hinter den Wasserfall Seljalandsfoss. In Skógar gibt es ein interessantes Volkskundemuseum. Erkunden Sie auf einem Spaziergang die schwarzen Sandstrände von Vík. Eine Übernachtung in der Region Vík. (ca. 250km)

### Tag 4 Skaftafell – Jökulsárlón – Höfn

Wandern Sie im Nationalpark Skaftafell oder bestaunen Sie die schwimmenden Eisberge auf der Gletscherlagune Jökulsárlón. Übernachtung in der Region Höfn. (ca. 220km)

### Tag 5 Ostfjorde – Egilsstaðir

Der Weg nach Egilsstaðir ist von unterschiedlich geformten Bergen, tiefen Tälern und unzähligen Fjorden gekennzeichnet. Übernachtung in der Region Egilsstaðir. (ca. 250km)

### Tag 6 Jökulsárgljúfur – Húsavík

Entdecken Sie die Sehenswürdigkeiten des Nationalparks Jökulsárgljúfur, wie beispielsweise den Wasserfall Dettifoss. Unternehmen Sie in Húsavík eine Walbeobachtungsfahrt (fakultativ). Zwei Übernachtungen in der Region Húsavík oder Mývatn. (ca. 310km)

### Tag 7 Mývatn

Ein weiteres Highlight auf Ihrer Islandreise ist das Gebiet rund um den Mückensee Mývatn. Die Umgebung des Sees ist durch einen vielfältigen Vulkanismus geprägt. (ca. 140km)

### Tag 8 Goðafoss – Akureyri – Skagafjörður

Weiterfahrt zum Wasserfall Goðafoss und zur Hauptstadt des Nordens, Akureyri. Der Skagafjörður ist für seine Pferdezucht bekannt. Übernachtung in der Region Hvammstangi. (ca. 290km)

### Tag 9 Hvammstangi – Hólmavík

Sie folgen den Fjorden entlang und erreichen Hólmavík. Übernachtung in der Region Hólmavík oder Drangsnæs. (ca. 150km)

### Tag 10 Ísafjörður

Heute erreichen Sie Ísafjörður, den Hauptort der Westfjorde. Zwei Übernachtungen in der Region Ísafjörður. (ca. 230km)

### Tag 11 Tag zur freien Verfügung

Es werden Ausflüge zur Insel Vigur oder ins Naturreservat Hornstrandir angeboten.

### Tag 12 Látrabjarg

Der Vogelfelsen Látrabjarg ist der westlichste Punkt Islands und Niststätte von zahlreichen Vogelarten, auch vom Papageientaucher. Eine Übernachtung in der Region Patreksfjörður. (ca. 290km)

### Tag 13 Brjánslækur – Snæfellsnes

Mit der Fähre fahren Sie über den Breiðafjörður. Die Halbinsel Snæfellsnes bietet weiße Sandstrände, raue Küstenklippen und eine vielfältige Vogelwelt. Eine Übernachtung in der Region Snæfellsnes oder Borgarnes. (ca. 230km)

### Tag 14 Borgarfjörður – Keflavík

Ein Muss ist die Besichtigung der Hraunfossar-Wasserfälle und Deildartunguhver, der ergiebigsten Heißwasserquelle Islands. Übernachtung in der Region Reykjavik oder Keflavik. (ca. 310km)

### Tag 15 Abreise

Fahrt zum Flughafen und Rückflug. (ca. 5km)

## Höhepunkte entlang der Ringstraße Westfjorde



Mai - September

ca. 2875 km

## Preise

Unterkunft	HS	MS	NS
<b>Eco</b>	3100.-	2900.-	2760.-
<b>Komfort</b>	3325.-	3135.-	2995.-
<b>Klein &amp; Fein</b>	3650.-	3430.-	3260.-

Alle Preise sind pro Person bei zwei Teilnehmern im Doppelzimmer, mit Mietwagenkategorie Z. Preise für eine oder mehr als zwei Personen und Kinder auf Anfrage. Beispiele für die Unterkunfts-kategorien finden Sie auf S. 26-27. Preise für Kategorie "Komfort Plus" auf Anfrage.

### Reisedaten

HS 01.07.-25.08.24  
MS 01.06.-30.06.24 / 26.08.-10.09.24  
NS 01.05.-31.05.24 / 11.09.-30.09.24

### Zuschlag höhere Mietwagenkategorien (pro Fahrzeug/Miete)

	A	B	N	OO	FFG	III
<b>HS</b>	113.-	284.-	851.-	945.-	1058.-	3459.-
<b>MS</b>	132.-	246.-	397.-	359.-	435.-	2174.-
<b>NS</b>	76.-	189.-	359.-	284.-	359.-	1966.-

### Eingeschlossene Leistungen

- Non-Stop-Flug mit Icelandair (Buchungsklassen S, W, L) ab verschiedenen deutschen Flughäfen nach Keflavik und zurück in der Economy-Klasse inkl. Steuern und Gebühren sowie 1 Handgepäck- und 1 Freigepäckstück pro Person
- 14 Tage Mietwagen der entspr. Kategorie ab/bis Flughafen inkl. unlim. km, CDW-Versicherung, Flughafenservicegebühr, Navigationssystem
- 14 Übernachtungen mit Frühstück in der entspr. Kategorie
- Fähre über den Breiðafjörður
- Reiseunterlagen und 1 Reiseführer

### Nicht im Preis enthalten

- Mögliche Flug- oder Mietwagenzuschläge
- Reiseversicherung

Flugpläne und weitere Flugverbindungen siehe S. 10/11, Preise auf Anfrage.





15 Tage

## DIE GROSSE RUNDREISE

*Eine beliebte Mietwagenrundreise rund um die Ringstraße. Sie haben genug Zeit, um je nach Interesse auch noch Ausflüge und Aktivitäten, zum Beispiel ins Hochland oder ins Innere eines Vulkans, einzubauen.*

### Programm

#### Tag 1 Anreise

Flug nach Keflavik und Übernahme des Mietwagens. Erkunden Sie auf Ihrem Weg in die Hauptstadt die Halbinsel Reykjanes, die einige kleine Schätze zu bieten hat. Übernachtung in der Region Reykjavik oder Keflavik. (ca. 50km)

#### Tag 2 Glymur – Hraunfossar – Borgarnes

In der Region des Hvalfjörður liegt der mit ca. 200m höchste Wasserfall Islands, Glymur. Weiter geht es ins Reykholtssdalur, «Rauchhügeltal», wo Sie die Heißwasserquelle Deildartunguhver sowie die bezaubernden Wasserfälle Hraunfossar bestaunen können. In Borgarnes werden die Besucher im Landnahmemuseum ausführlich über die ersten Siedler auf der Insel informiert. Zwei Übernachtungen in der Region Borgarnes oder Snæfellsnes. (ca. 210km)

#### Tag 3 Halbinsel Snæfellsnes

Heute umrunden Sie die Halbinsel Snæfellsnes. Besteigen Sie den erloschenen Vulkan Eldborg und genießen Sie die beeindruckende Sicht auf den kreisrunden Krater. Zwischen den beiden Fischerorten Arnarstapi und Hellnar erhebt sich der Torbogen Gatklettur aus dem Meer. Vorbei am Gletscher Snæfellsjökull gelangen Sie in den Norden der Halbinsel, der durch die tiefen Fjorde und die zahlreichen Fischerorte geprägt wird. (ca. 330km)

#### Tag 4 Vatnsnes – Glaumbær

Weiterfahrt in Richtung Norden. Umrunden Sie die Halbinsel Vatsnes und mit etwas Glück entdecken Sie Seehunde, die sich am Strand sonnen. Im Freilichtmuseum Glaumbær stehen alte Torfhöfe aus dem 19. Jahrhundert mit original eingerichteten Räumen. Eine Übernachtung in der Region Sauðárkrúkur. (ca. 250-520km)

#### Tag 5 Tröllaskagi – Godafoss – Mývatn

Machen Sie einen Abstecher auf die Halbinsel Tröllaskagi und besuchen Sie das Schwimmbad von Hofsó. Es liegt direkt am Meer und bietet einen herrlichen Ausblick. In Siglufjörður befindet sich die ehemalige Heringstation. Legen Sie auf dem Weg zum Mývatn einen Zwischenhalt beim Götterwasserfall Godafoss ein. Drei Übernachtungen in der Region Mývatn oder Húsavík. (ca. 130km)

#### Tag 6 Námaskarð - Krafla - Skútustaðir

Entdecken Sie die Naturwunder rund um den See Mývatn, zum Beispiel die heißen Quellen bei Námaskarð, die Lavafelder der Krafla sowie die Pseudokrater von Skútustaðir. Außerdem gibt es am See Mývatn eine große Zahl verschiedenster Entenarten. Unter anderem Pfeif-, Eis- sowie Kragenenten. Am Abend empfehlen wir ein entspannendes Bad im Mývatn Nature Bath (fakultativ). (ca. 140km)

#### Tag 7 Húsavík – Hljóðaklettar – Dettifoss

Im malerischen Fischerdorf Húsavík werden regelmäßig Walbeobachtungsfahrten angeboten. Daneben informiert das Walmuseum über die Besonderheiten der Tiere. Auf dem Rückweg zum Mývatn gelangen Sie zur hufeisenförmigen Schlucht Abyrgi und wandern bei den Echofelsen Hljóðaklettar. Einen weiteren Höhepunkt des Tages bildet der atemberaubende Wasserfall Dettifoss. (ca. 270km)

#### Tag 8 Möðrudalsheiði – Egilsstaðir

Über die Missetäterwüste Möðrudalsheiði erreichen Sie Ostisland. Auf einer Reittour gelangen Sie zu den besten Seehundbeobachtungsplätzen der Region (fakultativ). Egilsstaðir ist die größte Stadt im Osten Islands. Eine Übernachtung in der Region Egilsstaðir. (ca. 300km)

#### Tag 9 Ostfjorde – Höfn

Fahrt entlang der Ostfjorde nach Höfn. Unberührte Landschaften, die sich bis zum Horizont erstrecken können, wechseln sich hier ab mit schroffen und atemberaubenden Bergen. Die Orte in den Ostfjorden sind geprägt von alten, wunderschönen Häusern aus Holz, die einladen, zu verweilen. Eine Übernachtung in der Region Höfn. (ca. 250km)





**Langjähriger Bestseller  
Entlang der Ringstraße  
Zeit für verschiedene Ausflüge**



Januar - Dezember

ca. 2665km

**Tag 10 Gletscherlagune – Skaftafell**

Begeben Sie sich bei einer Bootstour auf der Gletscherlagune Jökulsárlón zwischen die schwimmenden Eisberge. Manchmal lassen sich hier auch Robben beobachten. Schwarze Basaltsäulen umgeben den Wasserfall Svartifoss im Nationalpark Skaftafell. Im Nationalpark wird auch eine geführte Gletscherwanderung angeboten. Unterwegs erhalten Sie tiefe Einblicke in die faszinierende Welt der Gletscher. Zwei Übernachtungen in der Region Skaftafell oder Kirkjubæjarklaustur. (ca. 140km)

**Tag 11 Tag zur freien Verfügung**

Unternehmen Sie einen Ausflug ins Landesinnere (fakultativ/wetterbedingt). Mit dem Super-Truck lassen sich die Laki-Krater besichtigen, die wie eine Perlenkette aufgereiht sind. Alternativ lohnt sich ein Spaziergang entlang der Schlucht Fjaðrárgljúfur sowie ein Besuch der Lavafelder Eldhraun.

**Tag 12 Vík – Skógar – Hella**

Auf der Fahrt nach Hella passieren Sie die Seljalands- und Skógafoss-Wasserfälle, das Heimatmuseum Skógar, schwarze Strände und zerklüftete Lavafelder. In der Region Hella befindet sich der Vulkan Hekla. Lange Zeit galt dieser Vulkan in Europa als Tor zur Hölle. Grund dafür waren wohl die verheerenden Ausbrüche zwischen dem 12. und 17. Jahrhundert, die sich die Menschen

damals nur so erklären konnten. Zwei Übernachtungen in der Region Hella. (ca. 290km)

**Tag 13 Tag zur freien Verfügung**

Machen Sie einen Super Jeep Ausflug zu dem gefürchteten, unter dem Gletscher verborgenen Vulkan Katla oder nehmen Sie die Fähre auf die Westmännerinseln und besuchen Sie die interessante Ausstellung über den Vulkanausbruch auf der Insel im Jahre 1973.

**Tag 14 Gullfoss – Geysir – Keflavík**

Heute stehen nochmals einige Highlights auf dem Programm. Darunter der goldene Wasserfall Gullfoss und das Geysir-Gebiet, mit dem immer noch sehr aktiven Geysir Strokkur (dt. Butterfass). Der Nationalpark Þingvellir hat eine große geologische und historische Bedeutung. Schnorcheln Sie in der Silfra-Spalte «zwischen Amerika und Europa» (fakultativ). Das kristallklare Wasser der tiefen Spalte verleiht ein Gefühl der Schwereelosigkeit. Übernachtung in der Region Reykjavik oder Keflavik. (ca. 200km)

**Tag 15 Abreise**

Fahrt zum Flughafen und Rückflug (ca. 5km)

**Preise**

Unterkunft	HS	MS	NS
<b>Eco</b>	3075.-	2865.-	2785.-
<b>Komfort</b>	3250.-	3060.-	2985.-
<b>Klein &amp; Fein</b>	3620.-	3395.-	3165.-
<b>Komfort Plus</b>	4265.-	4080.-	3985.-

Alle Preise sind pro Person bei zwei Teilnehmern im Doppelzimmer, mit Mietwagenkategorie Z. Preise für eine oder mehr als zwei Personen und Kinder auf Anfrage. Beispiele für die Unterkunfts-kategorien finden Sie auf S. 26-27.

**Reisedaten**

HS 01.07.-25.08.24

MS 01.06.-30.06.24 / 26.08.-10.09.24

NS 01.05.-31.05.24 / 11.09.-30.09.24

Preise für Winter online oder auf Anfrage.

**Zuschlag höhere Mietwagenkategorien  
(pro Fahrzeug/Miete)**

	A	B	N	OO	FFG	III
<b>HS</b>	113.-	284.-	851.-	945.-	1058.-	3459.-
<b>MS</b>	132.-	246.-	397.-	359.-	435.-	2174.-
<b>NS</b>	76.-	189.-	359.-	284.-	359.-	1966.-

	TBI	EBI	ESS3	TFF1	EG1	EGGY
<b>HS</b>	416.-	529.-	983.-	1380.-	1134.-	1531.-
<b>MS</b>	416.-	416.-	529.-	624.-	491.-	869.-
<b>NS</b>	284.-	321.-	491.-	529.-	491.-	680.-

**Eingeschlossene Leistungen**

- Non-Stop-Flug mit Icelandair (Buchungsklassen S, W, L) ab verschiedenen deutschen Flughäfen nach Keflavik und zurück in der Economy-Klasse inkl. Steuern und Gebühren sowie 1 Handgepäck- und 1 Freigeäckstück pro Person
- 14 Tage Mietwagen der entspr. Kategorie ab/ bis Flughafen inkl. unlim. km, CDW-Versicherung, Flughafenservicegebühr, Navigationssystem
- 14 Übernachtungen mit Frühstück in der entspr. Kategorie
- Reiseunterlagen und 1 Reiseführer

**Nicht im Preis enthalten**

- Mögliche Flug- oder Mietwagenzuschläge
- Reiseversicherung

Flugpläne und weitere Flugverbindungen siehe S. 10/11, Preise auf Anfrage.



Im unbewohnten Hochland kann man vor allem bei Kerlingarfjöll und Landmannalaugar gut wandern.



15 Tage

# ISLAND FÜR WANDERER

Auf dieser Mietwagenreise erkunden Sie einige der schönsten Sehenswürdigkeiten Islands und können täglich zwei bis vierstündige Wanderungen unternehmen. Sie bestimmen selbst, ob und wo Sie wandern gehen.

## Programm

### Tag 1 Anreise

Flug nach Keflavik und Übernahme des Mietwagens. Übernachtung in der Region Reykjavik oder Keflavik. (ca. 50km)

### Tag 2 Þingvellir – Geysir – Gullfoss

Wanderung im Nationalpark Þingvellir und beim Krater Kerid. Weiterfahrt nach Kerlingarfjöll. Unterwegs stoppen Sie beim Geysir Strokkur und beim Wasserfall Gullfoss. Zwei Übernachtungen in der Region Kerlingarfjöll. (ca. 200km)

### Tag 3 Tag zur freien Verfügung

Wandern Sie im eindrucklichen Gebiet von Kerlingarfjöll und entspannen Sie sich abends in einer heißen Quelle.

### Tag 4 Kjölur – Skagafjörður

Weiterfahrt auf der Kjölur-Route nach Nordisland. Vom Bischofssitz Hólar wandern Sie durch einen Nadelwald zur Bergterrasse Gvendarskáli und genießen eine tolle Aussicht (ca. 2,15 Std.). Übernachtung in der Region Skagafjörður. (ca. 170km)

### Tag 5 Akureyri – Goðafoss – Mývatn

Besteigen Sie den Aussichtsberg von Akureyri, Súgur (ca. 4,5 Std.). Bewundern Sie unterwegs zum Mývatn den Goðafoss-Wasserfall. Drei Übernachtungen in der Region Mývatn oder Húsavík. (ca. 220km)

### Tag 6-7 Mývatn

Im Mývatngebiet existieren unzählige Wandermöglichkeiten, zum Beispiel bei den heißen Quellen von Námaskarð und den Lavafeldern bei Krafla.

### Tag 8 Húsavík – Halbinsel Tjörnes

Besuchen Sie Húsavík für eine Walbeobachtungsfahrt und umrunden Sie die Halbinsel Tjörnes. Wanderung in der Gegend der Schlucht Ásbyrgi und beim Wasserfall Dettifoss. Eine Übernachtung in der Region Egilsstaðir. (ca. 310km)

### Tag 9 Egilsstaðir–Höfn

Entlang der Ostfjorde und unterhalb hoher Berghänge fahren Sie durch zahlreiche kleine Ortschaften, die sich lieblich an den schmalen Küstenstreifen schmiegen. Eine Übernachtung in der Region Höfn. (ca.250 km)

### Tag 10 Höfn–Kirkjubæjarklaustur

Sie können heute eine fakultative Bootsfahrt auf der Gletscherlagune Jökulsárlón zwischen schwimmenden Eisbergen unternehmen. Zwei Übernachtungen in der Region Skaftafell oder Kirkjubæjarklaustur. (ca. 210 km)

### Tag 11 Nationalpark Skaftafell

Erkunden Sie auf einer Rundwanderung den Nationalpark Skaftafell und erleben Sie auf einer geführten fakultativen Gletscherwanderung das faszinierende Zusammenspiel von Vulkanen und Gletschern hautnah.

### Tag 12 Landmannalaugar

Fahrt nach Landmannalaugar. Dort gibt es verschiedene Wanderwege, die Sie durch die rötlichen, gelbbraunen und grünen Berge führen. Zwei Übernachtungen in der Region Hella. (ca. 200km)

### Tag 13 Südküste

Begeben Sie sich hinter den Wasserfall Seljalandsfoss. In Skógar gibt es ein interessantes Volkskundemuseum. Erkunden Sie auf einem Spaziergang die schwarzen Sandstrände von Vik.

### Tag 14 Hveragerði – Reykjavik

Über die Treibhausstadt Hveragerði erreichen Sie Reykjavik. Übernachtung in Reykjavik oder in der Nähe des Flughafens. (ca. 180km)

### Tag 15 Abreise

Fahrt zum Flughafen und Rückflug. (ca. 5km)

Hochland  
Zeit für tägliche Wanderungen  
Island-Wanderführer



Juni – September

ca. 2060km

## Preise

Unterkunft	HS	MS
<b>Komfort</b>	3865,-	3385,-

Alle Preise sind pro Person bei zwei Teilnehmern im Doppelzimmer, mit Mietwagenkategorie OO. Preise für eine oder mehr als zwei Personen und Kinder auf Anfrage. Beispiele für die Unterkunfts-kategorien finden Sie auf S. 26-27. Preise für andere Unterkunfts-kategorien auf Anfrage.

### Reisedaten

HS 01.07.-25.08.24

MS 15.06.-30.06.24 / 26.08.-10.09.24

Achtung: Öffnung des Hochlandes wetterbedingt.

Zuschlag höhere Mietwagenkategorien  
(pro Fahrzeug/Miete)

	FFG	HHI	III
<b>HS</b>	113.-	1247.-	2514.-
<b>MS</b>	76.-	869.-	1814.-

### Eingeschlossene Leistungen

- Non-Stop-Flug mit Icelandair (Buchungsklassen S, W, L) ab verschiedenen deutschen Flughäfen nach Keflavik und zurück in der Economy-Klasse inkl. Steuern und Gebühren sowie 1 Handgepäck- und 1 Freigepäckstück pro Person
- 14 Tage Mietwagen der entspr. Kategorie ab/ bis Flughafen inkl. unlim. km, CDW-Versicherung, Flughafenservicegebühr, Navigationssystem
- 14 Übernachtungen mit Frühstück in der entspr. Kategorie
- Reiseunterlagen inkl. Rother Wanderführer

### Nicht im Preis enthalten

- Mögliche Flug- oder Mietwagenzuschläge
- Reiseversicherung

Flugpläne und weitere Flugverbindungen siehe S. 10/11, Preise auf Anfrage.



Die Rhyolithberge von Landmannalaugar sind die wohl farbenprächtigste Erscheinung des isländischen Vulkanismus.



15 Tage

## UNENTDECKTES ISLAND

Sie reisen gerne abseits der bekannten Routen und entdecken auf eigene Faust wenig erschlossene Gebiete? Dann ist diese Reise genau das Richtige für Sie!

### Programm

#### Tag 1 Anreise

Flug nach Keflavik und Übernahme des Mietwagens. Übernachtung in der Region Reykjavik oder Keflavik. (ca. 5km)

#### Tag 2 Halbinsel Reykjanes – Hella

Erkunden Sie die Halbinsel Reykjanes. Die heißen Quellen bei Gunnhver und Krýsuvík sind einen Besuch wert. Auf schönen Holzwegen kann man zwischen den dampfenden Löchern hindurch spazieren. Eine Übernachtung in der Region Hella. (ca. 170km)

#### Tag 3 Þórsmörk oder Landmannalaugar

Heute haben Sie die Wahl zwischen einem Ausflug in das Tal Þórsmörk, welches idyllisch zwischen drei Gletschern gelegen ist, oder in die Region Landmannalaugar mit Ihren bunten Rhyolithbergen. Übernachtung am Rande des Hochlandes. (ca. 150-200km)

#### Tag 4 Sprengisandur

Die Hochlandroute Sprengisandur wird heute überquert. Das Gebiet besticht mit seiner rauen, unberührten Landschaft. Übernachtung in der Region Mývatn. (ca. 300km)

#### Tag 5 Kópasker – Raufarhöfn

Über Kópasker, wo man eine schöne Wanderung zum Vogelfelsen Rauðinúpur machen kann, geht es in Richtung Raufarhöfn. Zwei Übernachtungen in der Region Raufarhöfn. (ca. 180-250km)

#### Tag 6 Halbinsel Langanes

Unternehmen Sie einen Ausflug zur einsamen Halbinsel Langanes. Mit einem Geländewagen kann man zum Leuchtturm am Ende der Halbinsel gelangen. (ca. 100km)

#### Tag 7 Ásbýrgi – Tröllaskagi – Siglufjörður

Das heutige Tagesziel ist Tröllaskagi, die Halbinsel der Trolle. Auf dem Weg dorthin gibt es unterschiedliche Routen und Aktivitäten zur Auswahl. Eine Übernachtung in der Region Dalvík oder Siglufjörður. (ca. 270km)

#### Tag 8 Skagafjörður – Tindastóll – Vatnsnes

Sie passieren heute die Halbinseln Skagi und Vatnsnes. Auf der Halbinsel Vatnsnes kann man mit etwas Glück Robben beobachten. Eine Übernachtung in der Region Hvammstangi. (ca. 230km)

#### Tag 9 Húnaflói – Hólmavík

Entlang des Fjordes Húnaflói erreichen Sie die Westfjorde. Entlang der Piste 643 kann man die Ruhe des Fjordes und die schöne Landschaft genießen und Wanderungen unternehmen. Eine Übernachtung in der Region Hólmavík. (ca. 180-250km)

#### Tag 10 Ísafjörður

Heute fahren Sie entlang der zahlreichen kleinen Fjorde nach Ísafjörður, dem kulturellen und wirtschaftlichen Zentrum der Westfjorde. Zwei Übernachtungen in der Region Ísafjörður. (ca. 250km)

#### Tag 11 Tag zur freien Verfügung

Wir empfehlen eine Bootstour zum Naturschutzgebiet Hornstrandir. In der seit vielen Jahren unbewohnten Region kann man den verlassenen Ort Hesteyri erkunden.

#### Tag 12 Flateyri – Dynjandi

Der Weg führt Sie weiter in den Süden. Unterwegs können Sie die Fischerorte Flateyri und Suðureyri besuchen. Auf der kargen Moorebene Dynjandisheiði liegt der Wasserfall Dynjandi. Eine Übernachtung in der Region Patreksfjörður. (ca. 170km)

#### Tag 13 Látrabjarg – Stykkishólmur

Fahren Sie zum westlichsten Punkt Islands in Látrabjarg. Entlang der Steilküste können Sie viele Papageientaucher beobachten. Am Abend nehmen Sie die Fähre über den Breiðafjörður und erreichen Stykkishólmur. Eine Übernachtung in der Region Snæfellsnes. (ca. 150km)

#### Tag 14 Snæfellsnes – Kaldidalur

Sie überqueren die Halbinsel Snæfellsnes und fahren in den Borgarfjord. Bei Húsafell empfehlen wir einen Besuch der schönen Wasserfälle Hraunfossar und Barnafoss. Über die Hochlandpiste Kaldidalur erreichen Sie am Abend Reykjavik. Übernachtung in der Region Reykjavik oder Keflavik. (ca. 280km)

#### Tag 15 Abreise

Fahrt nach Keflavik, Mietwagenrückgabe und Rückflug. (ca. 50km)

### Islands einsamste Regionen Hochland und Westfjorde



Juli - September

ca. 2380km

### Preise

Unterkunft	HS
Komfort	3915,-

Alle Preise sind pro Person bei zwei Teilnehmern im Doppelzimmer, mit Mietwagenkategorie OO. Preise für eine oder mehr als zwei Personen und Kinder auf Anfrage. Beispiele für die Unterkunfts-kategorien finden Sie auf S. 26-27. Preise für andere Unterkunfts-kategorien auf Anfrage.

#### Reisedaten

HS 01.07.-25.08.24

Achtung: Öffnung des Hochlandes wetterbedingt.

#### Zuschlag höhere Mietwagenkategorien (pro Fahrzeug/Miete)

	FFG	HHI	III
HS	113,-	1247,-	2514,-

Hinweis: Aufgrund der teils tiefen Furten auf der Hochlandpiste Sprengisandur empfehlen wir ein Upgrade auf Kat. III.

#### Eingeschlossene Leistungen

- Non-Stop-Flug mit Icelandair (Buchungsklassen S, W, L) ab verschiedenen deutschen Flughäfen nach Keflavik und zurück in der Economy-Klasse inkl. Steuern und Gebühren sowie 1 Handgepäck- und 1 Freigeäckstück pro Person
- 14 Tage Mietwagen der entspr. Kategorie ab/bis Flughafen inkl. unlim.km, CDW-Versicherung, Flughafenservicegebühr, Navigationssystem
- 14 Übernachtungen mit Frühstück in der entspr. Kategorie
- Fähre über den Breiðafjörður
- Reiseunterlagen und 1 Reiseführer

#### Nicht im Preis enthalten

- Mögliche Flug- oder Mietwagenzuschläge
- Reiseversicherung

Flugpläne und weitere Flugverbindungen siehe S. 10/11, Preise auf Anfrage.



Im Nationalpark Skaftafell kommt man dem größten Gletscher Europas, dem Vatnajökull, sehr nahe.



22 Tage

## ISLAND EXKLUSIV

**Auf dieser dreiwöchigen Rundreise lernen Sie die einzelnen Gebiete, insbesondere den Norden, Süden und Westen, intensiv kennen. Auf verschiedenen fakultativen Ausflügen können Sie auch das Naturreservat Hornstrandir, die Westmännerinseln oder das Hochland entdecken.**

### Programm

#### Tag 1 Anreise

Flug nach Keflavík und Übernahme des Mietwagens. Übernachtung in der Region Reykjavík oder Keflavík. (ca. 50km)

#### Tag 2 Hraunfossar – Reykholt

Die Heißwasserquelle Deildartunguhver ist mit einem Ausstoß von ca. 200 Litern in der Sekunde die wasserreichste Quelle in Europa. Besichtigen Sie die Hraunfossar-Lavawasserfälle auf dem Weg nach Reykholt. Hier wohnte im Mittelalter Snorri Sturluson. Er war einer der größten Dichter und mächtigsten Männer in Island. Eine Übernachtung in der Region Borgarnes. (ca. 250km)

#### Tag 3 Halbinsel Snæfellsnes

Erkunden Sie die Höhle Sönghellir (dt. Gesangshöhle), die für ihr gutes Echo und alte Felsinschriften berühmt ist. Oberhalb des Hafens von Stykkishólmur befindet sich die Wasserbibliothek. Im Innern des Gebäudes gibt es vierundzwanzig Glassäulen, die alle Wasser von isländischen Gletschern enthalten. Zwei Übernachtungen in der Region Snæfellsnes. (ca. 300km)

#### Tag 4 Tag zur freien Verfügung

Verbringen Sie einen weiteren Tag auf der Halbinsel Snæfellsnes. Die weißen Sandstrände und schwarzen Lavafelder lassen sich auf einer Reittour besonders intensiv erleben (fakultativ).

#### Tag 5 Stykkishólmur – Látrabjarg

Am Morgen überqueren Sie den Fjord mit der Fähre Baldur und erreichen Brjánslækur in den Westfjorden. Spazieren Sie auf dem Rauðisandur, einem rötlichen Muschelsandstrand, bevor

Sie zum Vogelfelsen Látrabjarg fahren. Die 12km lange Steilwand erhebt sich über 400m aus dem Meer und beherbergt viele Vögel, unter anderem auch den drolligen Papageientaucher, der sich hier besonders gut fotografieren lässt. Eine Übernachtung in der Region Patreksfjörður. (ca. 130km)

#### Tag 6 Dynjandi – Ísafjörður

Charakteristisch für die Westfjorde sind die Tafelberge und breiten Fjorde. Unterwegs nach Ísafjörður bestaunen Sie den größten und schönsten Wasserfall der Westfjorde, Dynjandi. Die größte Stadt der Westfjorde, Ísafjörður, blickt auf eine lange Tradition als Handelsposten zurück. Zwei Übernachtungen in der Region Ísafjörður. (ca. 190km)

#### Tag 7 Tag zur freien Verfügung

Es werden Ausflüge in die unberührte Natur des Naturreservats Hornstrandir angeboten. Die letzten Bewohner haben die Region Mitte des 20. Jahrhunderts verlassen und so wurde das Gebiet ein Paradies für Naturliebhaber.

#### Tag 8 Hólmavík – Drangsnæs

In der Region Strandir lebten angeblich die größten Hexen und Magier Islands. Aus diesem Grund gibt es auch heute noch ein Hexenmuseum in Hólmavík. Im idyllischen Fischerort Drangsnæs steht der Felsen Kerling, der ein versteinertes Trollweib darstellen soll. Eine Übernachtung in der Region Hólmavík oder Drangsnæs. (ca. 260km)

#### Tag 9 Halbinsel Vatnsnes – Skagafjörður

Bei Ósar auf der Halbinsel Vatnsnes gibt es im Sommer meist eine große Seehundkolonie. Vor

der Küste ragt der Basaltfels Hvítserkur auf. Er ähnelt einem Ungeheuer auf drei Beinen. Im Heimatmuseum Glaumbær besichtigen Sie einen alten Torfhof. Hier befindet sich auch ein Denkmal von Snorri, der als erster Europäer auf amerikanischem Boden geboren wurde. Eine Übernachtung in der Region Sauðárkrúkur oder Varmahlíð. (ca. 360km)

#### Tag 10 Siglufjörður – Akureyri

Umrunden Sie den Tröllaskagi. Siglufjörður war jahrzehntelang das größte Zentrum der Heringindustrie. Das Museum vor Ort erzählt die Geschichte des Heringbooms. Im botanischen Garten in Akureyri finden Sie fast alle in Island vorkommenden Pflanzenarten. Eine Übernachtung in der Region Akureyri. (ca. 180km)

#### Tag 11 Goðafoss – Mývatn

Der atemberaubende Götterwasserfall Goðafoss erhielt seinen Namen durch Þorgeir, der nach Annahme des Christentums die Götterbilder in den Gletscherfluss warf. Weiterfahrt ins Gebiet Mývatn, welches durch vulkanische Aktivitäten geprägt ist. Drei Übernachtungen in der Region Mývatn oder Húsavík. (ca. 100km)

#### Tag 12 Húsavík – Halbinsel Tjörnes

Besichtigen Sie die Halbinsel Tjörnes. Vom Hafen des malerischen Fischerortes Húsavík werden täglich Walbeobachtungsfahrten angeboten. Die Form der Schlucht Ásbyrgi erinnert an ein Hufeisen. Der bekannteste Wasserfall des vom Gletscher Vatnajökull kommenden Flusses Jökulsá á Fjöllum ist der 44m hohe Dettifoss. (ca. 220km)





## 22 Tage Rundreise inkl. Westfjorde Island intensiv



Mai - September

ca. 3360km

### Tag 13 Tag zur freien Verfügung

Unternehmen Sie einen Ausflug ins Hochland zur Askja-Caldera (fakultativ).

### Tag 14 Möðrudalsheiði – Egilsstaðir

Um nach Egilsstaðir zu gelangen, durchqueren Sie die unbewohnte Einöde von Möðrudalsheiði. Hier gibt es verschiedene Wandermöglichkeiten, beispielsweise zum Wasserfall Strútsfoss. Eine Übernachtung in der Region Egilsstaðir. (ca. 240km)

### Tag 15 Ostfjorde – Höfn

Fahrt entlang der Ostfjorde mit einem Abstecher zu einem der Fischerdörfer, die meist einmalig am Ende eines Fjordes liegen. Übernachtung in der Region Höfn. (ca. 250km)

### Tag 16 Breiðarlón – Skaftafell

Bestaunen Sie die Eisberge auf der Gletscherglacie Breiðarlón und den Svartifoss-Wasserfall im Nationalpark Skaftafell. Zwei Übernachtungen in der Region Skaftafell oder Kirkjubæjarklaustur. (ca. 210km)

### Tag 17 Tag zur freien Verfügung

Es stehen mehrere Ausflüge ins Hochland oder auf den Gletscher Vatnajökull zur Auswahl.

### Tag 18 Vík – Skógar – Hella

Heute erreichen Sie das kleine Fischerdorf Vík. Der nahe gelegene Reynisfjall ist ein guter Beobachtungsort für (Hobby-)Ornithologen. Sehenswert an der Südküste sind neben den schwarzen Stränden auch das Heimatmuseum Skógar und die beiden Wasserfälle Skógafoss und Seljalandsfoss. Zwei Übernachtungen in der Region Hella. (ca. 250km)

### Tag 19 Tag zur freien Verfügung

Besonders empfehlenswert ist die Erkundung der Westmännerinseln. Die Fähre fährt mehrmals täglich nach Heimaey. Die Insel lässt sich auch gut zu Fuß erkunden. Wandern Sie auf den Vulkan Eldfell, von dem aus Sie einen weiten Blick über die gesamte Insel genießen.

### Tag 20 Geysir – Gullfoss – Þingvellir

Der Geysir Strokkur und der Wasserfall Gullfoss gehören zu den Höhepunkten vieler Reisender. Bei Sonnenschein kann man beim Gullfoss viele Regenbögen beobachten. Auf dem Þingplatz im Þingvellir-Nationalpark wurden früher wichtige Gesetze verfasst und Rechtsstreitigkeiten geschlichtet. Rückfahrt nach Reykjavík. Eine Übernachtung in Reykjavík. (ca. 210km)

### Tag 21 Reykjavík – Halbinsel Reykjanes

Verbringen Sie den Vormittag in der isländischen Hauptstadt Reykjavík. Nachmittags kundschaften Sie die Sehenswürdigkeiten der Halbinsel Reykjanes aus. Übernachtung in der Region Reykjavík oder Keflavík. (ca. 150km)

### Tag 22 Abreise

Fahrt zum Flughafen und Rückflug. (ca. 5km)

## Preise

Unterkunft	HS	MS	NS
<b>Eco</b>	4365.-	4060.-	3885.-
<b>Komfort</b>	4620.-	4330.-	4170.-
<b>Klein &amp; Fein</b>	5100.-	4775.-	4480.-

Alle Preise sind pro Person bei zwei Teilnehmern im Doppelzimmer, mit Mietwagenkategorie Z. Preise für eine oder mehr als zwei Personen und Kinder auf Anfrage. Beispiele für die Unterkunfts-kategorien finden Sie auf S. 26-27. Preise für Kategorie "Komfort Plus" auf Anfrage.

### Reisedaten

HS 01.07.-25.08.24  
MS 01.06.-30.06.24 / 26.08.-10.09.24  
NS 01.05.-31.05.24 / 11.09.-30.09.24

### Zuschlag höhere Mietwagenkategorien (pro Fahrzeug/Miete)

	A	B	N	OO	FFG	III
HS	85.-	312.-	1134.-	1247.-	1418.-	4876.-
MS	113.-	284.-	510.-	425.-	539.-	3062.-
NS	57.-	198.-	454.-	340.-	454.-	2778.-

### Eingeschlossene Leistungen

- 21 Tage Mietwagen der entspr. Kategorie ab/ bis Flughafen inkl. unlim. km, CDW-Versicherung, Flughafenservicegebühr, Navigationssystem
- 21 Übernachtungen mit Frühstück in der entspr. Kategorie
- Fähre über den Breiðafjörður
- Reiseunterlagen und 1 Reiseführer

### Nicht im Preis enthalten

- Mögliche Flug- oder Mietwagenzuschläge
- Reiseversicherung

Flugpläne und weitere Flugverbindungen siehe S. 10/11, Preise auf Anfrage.







---

---

# *Familien- Reisen*

Unsere familienfreundlichen  
Mietwagen-Rundreisen

---

*An der Küste der Halbinsel Snæfellsnes gibt es die für Island seltenen weißen Sandstrände.*





# Island mit Kindern

## Island – ein Kinderland

Isländer sind sehr kinderfreundlich. Kinder gehören zum Alltag und sind jederzeit an jedem Ort willkommen. Gerade im Sommer trifft man die isländischen Kinder vielerorts im Freien beim Spielen. Die Spielplätze an Campingplätzen und Schulen dürfen gerne besucht werden. In den Schwimmbädern gibt es meistens große Areale für Kinder mit Spielsachen und Rutschen.

### Unsere Familienreisen

Bei unseren Familienreisen stehen die Bedürfnisse von Kindern und Eltern im Vordergrund. Wir buchen, zumindest für einen Teil der Reise, günstige Familienzimmer. Manche Unterkünfte bieten die Möglichkeit, Einblicke in das Bauernhofleben in Island zu bekommen. Die Tagesetappen sind abwechslungsreich gestaltet, so dass Sie sich die Fahrstrecken gut einteilen können.

### Literatur- und Filmtipps

Es gibt sehr schöne, kinderfreundliche Medien, mit denen Sie sich vorab auf Ihre Islandferien einstimmen können. Eine Sonderausgabe der «Sendung mit der Maus» zu Island ist in der Mediathek der ARD verfügbar. Auch «Willi will's wissen» hat eine schöne Island-Sendung. Die DVD ist unter dem Namen «Kalte Gletscher, heiße Quellen!» im Buchhandel erhältlich.

Wer lieber ein Buch (vor-)lesen möchte, dem seien vor allem die Bücher von Jón Sveinsson über Nonni und Manni

empfohlen. Für größere Kinder gibt es zwei Krimis, die auf Deutsch übersetzt wurden: «Die IQ-Kids und die geklaute Intelligenz» von Yrsa Sigurðardóttir und «Die letzte Nacht des Jahres» von Gerður Kristný.

### Achtung – heiß!

Die mystische isländische Landschaft mit Gletschern, heißen Quellen, Vulkanen und zahlreichen Wasserfällen zieht auch Kinder in ihren Bann. Besonders toll spielen lässt es sich an den schwarzen Sandstränden. Aber Vorsicht, die Isländer vertrauen auf ein gesundes Gefahrenbewusstsein von Eltern und Kindern. Heiße Wasserläufe oder steile Klippen sind in der Regel nicht mit Schutzzäunen oder ähnlichem versehen. Auch das Versteckspiel in Lavalandschaften ist keine gute Idee, da sich unter dem Moos oft Hohlräume befinden, in die man einbrechen kann.

### Elfen und Trolle

In Island glauben nicht nur die Kinder an Naturwesen wie Elfen und Trolle. Der Glaube an das sogenannte «versteckte Volk» ist weit verbreitet. Neben schönen Geschichten, zum Beispiel von den 13 Weihnachtstrollen und ihrer Mutter Grýla, werden Sie unterwegs immer wieder auf dieses Thema stoßen und beispielsweise versteinerte Trolle bestaunen können. Viele Isländer bauen in ihren Gärten kleine Häuser für die Elfen.



Island bietet auch für Familien mit Kindern unzählige Möglichkeiten.



Einwöchige Reise  
Aktivitäten für Kinder und Jugendliche  
Kurze Fahrstrecken



Januar - Dezember

ca. 840 km

8 Tage

# IM LAND DER ELFEN UND TROLLE

Entdecken Sie Islands Süden und Westen auf dieser Mietwagenreise für Familien mit kurzen Fahrstrecken und tollen Aktivitäten.

## Programm

### Tag 1 Anreise – Wikingerschiff

Flug nach Keflavik und Übernahme des Mietwagens. In Njarðvík wartet das Wikingerschiff «Islendingur» auf Ihren Besuch (Eintritt zahlbar vor Ort). Zwei Übernachtungen am Rande von Reykjavík. (ca. 50 km)

### Tag 2 Westisland – Vulkankrater

Heute bewundern Sie die schönen Wasserfälle Hraunfossar und Barnafoss. Optional können Sie eine ca. zweistündige Wanderung zum Krater des Vulkans «Eldborg» unternehmen. (ca. 200-300 km)

### Tag 3 Pingvellir – Geysir – Gullfoss

Im Nationalpark Pingvellir erkunden Sie die Grabenbruchzone und können sich bildlich vorstellen, warum die Isländer an Elfen und Trolle glauben. Weiter geht es zur Springquelle Geysir und dem Wasserfall Gullfoss. Vier Übernachtungen in der Region Hella. (ca. 200 km)

### Tag 4 Islandpferde

Lernen Sie heute bei einem Stallbesuch das Islandpferd und seine Besonderheiten kennen. In der Reithalle bekommen Sie eine Einführung in das Reiten von Gangpferden. Am Nachmittag können Sie einen Ausflug ins Schwimmbad in Hella oder Selfoss machen. Isländische Schwimmbäder bieten immer viele Aktivitäten und Spielzeug für Kinder an (Eintritt nicht inkl.). (ca. 70 km)

### Tag 5 Eyjafjallajökull – Wasserfälle

Wir empfehlen heute eine Fahrt zu den Wasserfällen Skóga- und Seljalandsfoss. In Vík í Mýrdal gibt es einen schwarzen Lavastrand sowie die Vogelfelsen am Kap Dyrhólaey. Im Lava Centre Hvalsvöllur erfahren Sie einiges über die isländischen Vulkane (Eintritt zahlbar vor Ort). (ca. 180 km)

### Tag 6 Tag zur freien Verfügung

Unternehmen Sie heute einen fakultativen Ausflug, wie beispielsweise eine Gletscherwanderung auf dem Sólheimajökull.

### Tag 7 Reykjavík – Walbeobachtung

Erkunden Sie die nördlichste Hauptstadt der Welt und unternehmen Sie eine etwa dreistündige Walbeobachtungsfahrt. Im Familienzoo von Reykjavík leben neben Schafen und Ziegen auch Robben, Polarfüchse und Rentiere (Eintritt zahlbar vor Ort). Übernachtung in der Region Keflavík. (ca. 120 km)

### Tag 8 Rückflug

Fahrt zum Flughafen und Rückflug. (ca. 20 km)

## UNSER TIPP SECRET LAGOON

Entspannen Sie mit der ganzen Familie in der Secret Lagoon, dem ältesten Schwimmbad Islands. Während Sie im warmen Wasser entspannen, können Sie die kleinen Geysire bestaunen, die etwa alle 5 Minuten ausbrechen.

### Preis pro Person

Erwachsene: 26.-, Jugendliche und Kinder bis 14 Jahre gratis (in Begleitung mit den Erwachsenen)

## Preise

	HS	MS	NS
<b>2 Erw./1 Kind</b>			
Erwachsene	2100.-	1995.-	1885.-
Jugendliche	1605.-	1605.-	1570.-
Kinder	1475.-	1475.-	1440.-
<b>2 Erw./2 Kinder</b>			
Erwachsene	2145.-	2040.-	1925.-
Jugendliche	1650.-	1650.-	1610.-
Kinder	1520.-	1520.-	1480.-

Alle Preise sind pro Person mit Mietwagenkategorie B. Preise für eine Person oder zwei Personen sowie für weitere Belegungsmöglichkeiten auf Anfrage.  
Jugendliche: 12-15 Jahre  
Kinder: 2-11 Jahre

### Reisedaten

HS 01.07.-25.08.24

MS 01.06.-30.06.24 / 26.08.-10.09.24

NS 01.05.-31.05.24 / 11.09.-30.09.24

Preise für Winter auf Anfrage.

### Zuschlag höhere Mietwagenkategorien (pro Fahrzeug/Miete)

	N	M	JJ	GG	HHI	III
HS	302.-	1002.-	2221.-	699.-	1002.-	1663.-
MS	76.-	558.-	1342.-	255.-	510.-	1002.-
NS	95.-	501.-	1153.-	246.-	454.-	936.-

### Eingeschlossene Leistungen

- Non-Stop-Flug mit Icelandair (Buchungsklassen S, W, L) ab verschiedenen deutschen Flughäfen nach Keflavik und zurück in der Economy-Klasse inkl. Steuern und Gebühren sowie 1 Handgepäck- und 1 Freigegepäckstück pro Person
- Tage Mietwagen der entspr. Kategorie ab/bis Flughafen inkl. unlim. km, CDW-Versicherung, Flughafenservicegebühr, Navigationssystem
- 7 Übernachtungen mit Frühstück in guten Mittelklassehotels und Gästehäusern im Familienzimmer mit Du/WC, inkl. Frühstück
- 1-stündige Reittour\*
- Walbeobachtung Reykjavik
- Reiseunterlagen und 1 Reiseführer

\*wird bei Kindern unter 10 Jahren ersetzt durch einen Stallbesuch mit Reiten in der Reithalle.

### Nicht im Preis enthalten

- Mögliche Flug- oder Mietwagenzuschläge
- Reiseversicherung

Flugpläne und weitere Flugverbindungen siehe S. 10/11, Preise auf Anfrage.



Islands Gletscherflüsse eignen sich wunderbar für einen Rafting-Ausflug.



10 Tage

# ABENTEUER ISLAND

Erleben Sie die abenteuerliche Seite Islands. Diese familienfreundliche Mietwagenreise führt Sie in den Westen und über das wilde, unbewohnte isländische Hochland. Aber auch der Geysir und die vielen Wasserfälle fehlen nicht im Programm.

## Programm

### Tag 1 Anreise

Flug nach Keflavik und Übernahme des Mietwagens. Eine Übernachtung in der Nähe von Reykjavik. (ca. 50 km).

### Tag 2 Lavawasserfälle - Vulkankrater

Das erste Tagesziel ist der Nationalpark Þingvellir, wo die europäische und die amerikanische Kontinentalplatte auseinanderdriften. Anschließend fahren Sie weiter in den Borgarfjörður und besuchen die Lavawasserfälle Hraunfossar und Barnafoss. Am Abend empfehlen wir einen kurzen Abstecher zum Vulkankrater Grábrók. Eine Übernachtung in der Region Bifröst. (ca. 200 km)

### Tag 3 Seehunde - Rafting

Am Vormittag umrunden Sie die Halbinsel Vatnsnes und können mit etwas Glück Seehunde beobachten. Am Nachmittag steht eine familienfreundliche Rafting-Tour auf einem der zahlreichen Gletscherflüsse auf dem Programm. Eine Übernachtung in der Region Skagafjörður. (ca. 190 km)

### Tag 4 Torfhäuser - Hochland

Im Heimatmuseum Glaumbær stehen alte Torfhäuser, in denen die Isländer bis Anfang des 20. Jahrhunderts lebten. Anschließend geht es auf die abenteuerliche Fahrt, auf unbefestigten Wegen, ins unbewohnte Hochland. Zwei Übernachtungen in Kerlingarfjöll (ca. 80 km)

### Tag 5 Heiße Quellen - farbige Berge

Der heutige Tag steht ganz zur Verfügung, um die Geheimnisse des Hochlandes zu erkunden. Wandern Sie durch die bunten Berge von Kerlingarfjöll und genießen Sie ein Bad in den heißen Quellen von Hveravellir.

### Tag 6 Goldener Kreis

Sie lassen das Hochland hinter sich und besuchen die wohl bekanntesten Sehenswürdigkeiten Islands: den Geysir «Strokkur», der alle fünf bis zehn Minuten seine Wasserfontäne in die Luft schießt, und den Wasserfall Gullfoss. Das Tagesziel ist Hella in Südisland, wo Sie drei Nächte bleiben. (ca. 140 km)

### Tag 7 Vulkaninsel

Mit der Fähre fahren Sie auf die Insel Heimaey, auf der sich 1973 ein großer Vulkanausbruch ereignete. Besteigen Sie den Eldfell-Vulkan und erkunden Sie im Museum die aus der Lava ausgegrabenen Häuser (Eintritt nicht inkl.). (ca. 90 km)

### Tag 8 Wasserfälle - Papageientaucher

Besuchen Sie die Wasserfälle Seljalandsfoss und Skógafoss. Bei der Ortschaft Vik spazieren Sie am schwarzen Strand entlang und können an den Küstenfelsen vielleicht Papageientaucher beobachten. Abenteuerlustige können heute eine Gletscherwanderung unternehmen (optional, nicht inbegriffen). (ca. 190 km)

### Tag 9 Fischerorte - Heiße Quellen

Entlang der Südküste geht es zurück in Richtung Flughafen. Unterwegs erkunden Sie die Fischerdörfer Stokkseyri, Eyrarbakki und Grindavik. Auch die heißen Quellen von Seltún sollten Sie besuchen. Eine Übernachtung auf der Halbinsel Reykjanes. (ca. 140 km)

### Tag 10 Abreise

Fahrt zum Flughafen und Rückflug. (ca. 20 km)

## Mietwagenrundreise für Familien Hochland



Juni - September

ca. 1100km

## Preise

	HS	MS
<b>2 Erwachsene</b>	3125.-	2785.-
<b>2 Erw./1 Kind</b>		
Erwachsene	2820.-	2480.-
Jugendliche	1905.-	1905.-
Kinder	1750.-	1750.-
<b>2 Erw./2 Kinder</b>		
Erwachsene	2905.-	2565.-
Jugendliche	1990.-	1990.-
Kinder	1835.-	1835.-

Alle Preise sind pro Person mit Mietwagenkategorie FFG. Preise für eine Person sowie für weitere Belegungsmöglichkeiten auf Anfrage.  
Jugendliche: 12-15 Jahre  
Kinder: 6-11 Jahre (Mindestalter 6 Jahre)

### Reisedaten

HS 01.07.-25.08.24

MS 15.06.-30.06.24 / 26.08.-10.09.24

Achtung: Öffnung des Hochlandes wetterbedingt.

### Zuschlag höhere Mietwagenkategorien (pro Fahrzeug/Miete)

	GG	HHI	III
<b>HS</b>	365.-	753.-	1604.-
<b>MS</b>	207.-	535.-	1166.-

### Eingeschlossene Leistungen

- Non-Stop-Flug mit Icelandair (Buchungsklassen S, W, L) ab verschiedenen deutschen Flughäfen nach Keflavik und zurück in der Economy-Klasse inkl. Steuern und Gebühren sowie 1 Handgepäck- und 1 Freigeäckstück pro Person
- 9 Tage Mietwagen der entspr. Kategorie ab/bis Flughafen inkl. unlim. km, CDW-Versicherung, Flughafenservicegebühr, Navigationsystem
- 9 Übernachtungen mit Frühstück im Familienzimmer mit Du/WC
- Fähre von Landeyjahöfn nach Heimaey und zurück
- Ausflug Rafting in Nordisland
- Reiseunterlagen und 1 Reiseführer

### Nicht im Preis enthalten

- Mögliche Flug- oder Mietwagenzuschläge
- Reiseversicherung

Flugpläne und weitere Flugverbindungen siehe S. 10/11, Preise auf Anfrage.



Ferienhäuser in Island liegen häufig einsam in der Natur mit wunderschöner Aussicht.



Islands Süden und Westen  
Übernachtung in Ferienhäusern  
Ideal für Familien mit Kindern



Mai - September

ca. 850-1650 km

15 Tage

# FERIENHAUSREISE

Es erwarten Sie die schönsten Sehenswürdigkeiten im Süden und Westen Islands. Eine entspannte Reise mit vielen tollen Erlebnissen. Während der Reise wohnen Sie in familienfreundlichen, gemütlichen Ferienhäusern und wechseln nicht jeden Tag die Unterkunft.

## Programm

### Tag 1 Anreise

Flug nach Keflavík, Übernahme des Mietwagens. Zwei Übernachtungen in der Region Reykjavík. (ca. 50km)

### Tag 2 Reykjavík

Bummeln Sie durch die Innenstadt von Reykjavík. Der Familienzoo Húsdýragarðurinn wird Ihre Kinder begeistern.

### Tag 3 Reykjavík – Südisland

Fahrt in Richtung Südküste und Bezug des Ferienhauses für die nächsten sieben Nächte in Südisland. (ca. 200-250km)

### Tag 4-9 Südisland

Besuchen Sie die Sehenswürdigkeiten des Goldenen Kreises: Geysir, Wasserfall Gullfoss und Nationalpark Þingvellir. In der Region Hveragerði und Hella gibt es verschiedene Pferdehöfe, die auch Reittouren für Kinder anbieten. Entspannen können Sie im Thermalbad Secret Lagoon. Spazieren Sie hinter den Wasserfall Seljalandsfoss. Beim Lava Centre Hvolsvöllur erfahren Sie mehr über das Leben in der Nähe eines Vulkans. Schlendern Sie über die schwarzen Sandstrände in Vik und beobachten Sie mit etwas Glück Papageientaucher.

### Tag 10 Westisland

Weiterfahrt in den Borgarfjörður-Bezirk. Bezug des Ferienhauses für die nächsten vier Nächte. (ca. 200-300km)

### Tag 11-13 Westisland – Snæfellsnes

Erkunden Sie die dampfende Heißwasserquelle Deildartunguhver und die bezaubernden Lavawasserfälle Hraun- und Barnafossar. Eine kleine Vulkan-Wanderung um den Grábok-

Krater bei Bifröst bietet Ihnen eine tolle Panoramasicht auf die Umgebung. Die Südküste der Halbinsel Snæfellsnes erwartet Sie mit ihrem imposanten Gletscher Snæfellsjökull und den weißen Sandstränden, wo sich Seehunde zwischen den schwarzen Felsen tummeln.

### Tag 14 Walfjord – Keflavík

Auf der Halbinsel Reykjanes gibt es viel zu entdecken; unter anderem Leuchttürme, hübsche Küstenorte, Vogelklippen und noch kaum bekannte heiße Quellen. Übernachtung in der Region Keflavík. (ca. 250km)

### Tag 15 Abreise

Fahrt zum Flughafen und Rückflug. (ca. 5 km)

## Information Ferienhäuser

Eine Übernahme der Ferienhäuser ist jeweils am Donnerstag oder Sonntag möglich. Das Programm ändert sich je nach Anreisetag.

Der Preis ist ein Richtwert für günstige Ferienhäuser, deren genaue Lage man erst ca. 4 Wochen vor Abreise erfährt.

In der Regel erstellen wir Ihnen ein individuelles Angebot mit konkreten Häusern, Fotos und Details vorab.

## Preise

	HS	MS	NS
<b>2 Erwachsene</b>	3205.-	2995.-	2830.-
<b>2 Erw./1 Kind</b>			
Erwachsene	2685.-	2480.-	2320.-
Jugendliche	1765.-	1765.-	1730.-
Kinder	1670.-	1670.-	1635.-
<b>2 Erw./2 Kinder</b>			
Erwachsene	2530.-	2325.-	2160.-
Jugendliche	1610.-	1610.-	1575.-
Kinder	1520.-	1520.-	1480.-
<b>2 Erw./3 Kinder</b>			
Erwachsene	2390.-	2180.-	2020.-
Jugendliche	1470.-	1470.-	1435.-
Kinder	1375.-	1375.-	1340.-

Alle Preise sind pro Person mit Mietwagenkategorie B. Preise für eine Person sowie für weitere Belegungsmöglichkeiten auf Anfrage.  
Jugendliche: 12-15 Jahre  
Kinder: 2-11 Jahre

### Reisedaten

HS 01.07.-25.08.24  
MS 01.06.-30.06.24 / 26.08.-10.09.24  
NS 01.05.-31.05.24 / 11.09.-30.09.24  
Preise für Winter auf Anfrage.

### Zuschlag höhere Mietwagenkategorien (pro Fahrzeug/Miete)

	N	M	JJ	GG	HHI	III
HS	567.-	1909.-	4253.-	1323.-	1909.-	3175.-
MS	151.-	1077.-	2589.-	491.-	983.-	1928.-
NS	170.-	945.-	2192.-	454.-	869.-	1777.-

### Eingeschlossene Leistungen

- Non-Stop-Flug mit Icelandair (Buchungsklassen S, W, L) ab verschiedenen deutschen Flughäfen nach Keflavík und zurück in der Economy-Klasse inkl. Steuern und Gebühren sowie 1 Handgepäck- und 1 Freigeäckstück pro Person
- 14 Tage Mietwagen der entspr. Kategorie ab/bis Flughafen inkl. unlim. km, CDW-Versicherung, Flughafenservicegebühr, Navigationssystem
- 1 Übernachtung mit Frühstück in Flughafennähe im Zimmer mit Du/WC
- 2 Übernachtungen mit Frühstück in der Region Reykjavík im Zimmer mit Du/WC
- 11 Übernachtungen in Ferienhäusern, ohne Mahlzeiten, inkl. Bettwäsche sowie je 1 kleines und 1 großes Handtuch, 1 Geschirrtuch und 1 Reinigungstuch pro Person
- Reiseunterlagen und 1 Reiseführer

Reinigung der Ferienhäuser erfolgt durch die Mieter.

### Nicht im Preis enthalten

- Mögliche Flug- oder Mietwagenzuschläge
- Reiseversicherung

Flugpläne und weitere Flugverbindungen siehe S. 10/11, Preise auf Anfrage.



Der Seljalandsfoss in Südisland kann von allen Seiten bestaunt werden, denn ein schmaler Pfad führt hinter dem Wasserfall entlang.



## 15 Tage

# FAMILIENERLEBNIS

Sie reisen zu den schönsten Sehenswürdigkeiten rund um die Insel. Unterwegs nehmen Sie an verschiedenen Ausflügen für die ganze Familie teil.

## Programm

### Tag 1 **Anreise**

Flug nach Keflavík und Übernahme des Mietwagens. Übernachtung in Reykjavík. (ca. 50km)

### Tag 2 **Reykjavík – Hella**

Im Familienzoo von Reykjavík leben neben Schafen und Ziegen auch Robben, Polarfuchse und Rentiere. Auf dem Wasserspeicher der Stadt Perlan genießen Sie eine tolle Aussicht über die ganze Stadt. Auf der Fahrt in Richtung Süden befindet sich Stokkseyri mit dem Draugasetrið-Museum, das sich den isländischen Elfen, Trollen und Nordlichtern widmet. Zwei Übernachtungen in der Region Hella. (ca. 120km)

### Tag 3 **Islandpferde – Geysir – Gullfoss**

Erkunden Sie heute die Umgebung Ihrer Unterkunft zu Pferde (wird bei Kindern unter 10 Jahren ersetzt durch einen Stallbesuch mit Reiten in der Halle). Im Springquellengebiet Geysir schießt der Strokkur (dt. Butterfass) alle fünf bis zehn Minuten seine bis zu 35m hohen Fontänen in die Luft. Beim Wasserfall Gullfoss donnert der Fluss Hvítá in eine tiefe Kluft hinab. (ca. 250km)

### Tag 4 **Seljalandsfoss – Skógar- Vík**

Folgen Sie dem schmalen Pfad hinter den Seljalandsfoss Wasserfall. Im Heimatmuseum Skógar tauchen Sie in die Vergangenheit Islands ein. Der kleine Ort Vík ist für den schönen schwarzen Sandstrand sowie die drei Felsen Reynisdrangar bekannt. Weiterfahrt in den Skaftafell-Nationalpark. Zwei

Übernachtungen in der Region Kirkjubæjarklaustur oder Skaftafell. (ca.300 km)

### Tag 5 **Nationalpark Skaftafell**

Sie erleben eine abenteuerliche Fahrt mit einem Traktorkarren zum Vogelfelsen Ingólfshöfði (inbegriffen). Hier können Sie eine Vielzahl von Vogelarten beobachten. Wandern Sie anschließend zum Svartifoss-Wasserfall im Nationalpark Skaftafell.

### Tag 6 **Jökulsárlón – Höfn**

Bei der Gletscherlagune Jökulsárlón machen Sie eine Bootstour (inbegriffen). Auf der Strecke nach Höfn bietet der Hof Brunnhóll hausgemachte Eiscreme an. Eine Übernachtung in der Region Höfn. (ca. 200km)

### Tag 7 **Ostfjarde – Egilsstaðir**

Fahrt in Richtung Osten. Entdecken Sie unterwegs die kleinen malerischen Fischerdörfer an der Küste. Im See Lagarfljót lebt angeblich ein Seeungeheuer, das «Lagarfljótsomurinn», welches mit Nessi vom Loch Ness verwandt sein soll. Eine Übernachtung in der Region Egilsstaðir. (ca. 250km)

### Tag 8 **Mývatn**

Am See Mývatn finden Sie unter anderem blubbernde Schlammstöpsel und Schwefel ausstoßende Hügel (Fumarole). Auf dem Hof Vogafjós wird regelmäßig das traditionelle «Hverabrauð», ein süßes Roggenbrot, in der heißen Erde gebacken. Drei Übernachtungen in der Region Mývatn oder Húsavík. (ca. 250km)

### Tag 9 **Dimmuborgir – Ásbyrgi**

Nach einem herrlichen Spaziergang in der bizarren Lavalandschaft von Dimmuborgir werden Sie verstehen, warum es in Island viele Sagen und Geschichten über Elfen und Trolle gibt. Anschließend entdecken Sie den mächtigen Wasserfall Dettifoss sowie die hufeisenförmige Schlucht Ásbyrgi. Der Legende nach soll Sleipnir, das achtbeinige Pferd Óðins, diesen Hufabdruck hinterlassen haben. (ca. 200km)

### Tag 10 **Húsavík**

Heute steht eine spannende Walbeobachtungsfahrt auf dem Programm (inbegriffen). Auf einer dreistündigen Fahrt werden Sie die Gelegenheit haben, Wale und Delfine zu beobachten. Das Walmuseum in Húsavík zeigt das Leben der faszinierenden Tiere und informiert über die Geschichte von Keiko, dem Wal aus dem Film «Free Willy». (ca. 90km)

### Tag 11 **Goðafoss - Akureyri – Skagafjörður**

In Akureyri, der Hauptstadt des Nordens, befindet sich das Nonnahús von «Nonni und Manni». Der große Troll in der Fußgängerzone ist ein beliebtes Fotomotiv bei Familien. Die Region Skagafjörður ist bekannt für die Pferdezucht der Islandpferde. Übernachtung in der Region Sauðárkrúkur. (ca. 260km)

### Tag 12 **Vatnsnes – Grábrók – Hraunfossar**

Mit etwas Glück können Sie am Strand der Halbinsel Vatnsnes Robben beobachten. Auf dem Weg in Richtung Süden empfehlen wir einen Stopp beim Grábrók-Krater bei Bifröst.





Mietwagenrundreise für Familien  
 Familienfreundliche Unterkünfte  
 Spannende Ausflüge



Januar-Dezember ca. 2340 km

Vom Kraterrand aus genießt man eine tolle Panoramasicht auf die Umgebung. Ein Höhepunkt des Tages sind die bezaubernden Lava-wasserfälle Hraunfossar. Zwei Übernachtungen in der Region Borgarnes oder Reykholt. (ca. 160km)

**Tag 13 Halbinsel Snæfellsnes**

Verbringen Sie einen Tag auf der Halbinsel Snæfellsnes. Die weissen Sandstrände und schwarzen Lavafelder lassen sich auf einer Reittour besonders intensiv erleben (fakultativ).

**Tag 14 Halbinsel Reykjanes**

Entdecken Sie die Halbinsel Reykjanes. In Njarðvík steht ein originalgetreuer Nachbau eines Wikingerschiffes (Eintritt nicht inbegriffen). Mehrere Leuchttürme säumen die Küste. Eine Übernachtung in der Region Keflavík. (ca. 220km)

**Tag 15 Abreise**

Fahrt zum Flughafen und Rückflug. (ca. 5 km)

INBEGRIFFENE  
**AUSFLÜGE**

- Puffin-Tour Ingólfshöfði\*
- Amphibienbootsfahrt Jökulsárlón
- 1-stündige Reittour\*\*
- Walbeobachtung Húsavík

**Preise**

	HS	MS	NS
<b>2 Erw./1 Kind</b>			
Erwachsene	3560.-	3350.-	3095.-
Jugendliche	2640.-	2640.-	2485.-
Kinder	2425.-	2425.-	2270.-
<b>2 Erw./2 Kinder</b>			
Erwachsene	3435.-	3225.-	2995.-
Jugendliche	2515.-	2515.-	2385.-
Kinder	2300.-	2300.-	2175.-
<b>2 Erw./3 Kinder</b>			
Erwachsene	3580.-	3370.-	3090.-
Jugendliche	2660.-	2660.-	2480.-
Kinder	2450.-	2450.-	2270.-

Alle Preise sind pro Person mit Mietwagenkategorie B. Preise für eine Person oder zwei Personen sowie für weitere Belegungsmöglichkeiten auf Anfrage.  
 Jugendliche: 12-15 Jahre  
 Kinder: 2-11 Jahre

**Reisedaten**

HS 01.07.-25.08.24  
 MS 01.06.-30.06.24 / 26.08.-10.09.24  
 NS 01.05.-31.05.24 / 11.09.-30.09.24  
 Preise für Winter auf Anfrage.

**Zuschlag höhere Mietwagenkategorien**  
 (pro Fahrzeug/Miete)

	N	M	JJ	GG	HHI	III
HS	567.-	1909.-	4253.-	1323.-	1909.-	3175.-
MS	151.-	1077.-	2589.-	491.-	983.-	1928.-
NS	170.-	945.-	2192.-	454.-	869.-	1777.-

**Eingeschlossene Leistungen**

- Non-Stop-Flug mit Icelandair (Buchungsklassen S, W, L) ab verschiedenen deutschen Flughäfen nach Keflavik und zurück in der Economy-Klasse inkl. Steuern und Gebühren sowie 1 Handgepäck- und 1 Freigegeckstück pro Person
- 14 Tage Mietwagen der entspr. Kategorie ab/bis Flughafen inkl. unlim. km, CDW-Versicherung, Flughafenservicegebühr, Navigationssystem
- 14 Übernachtungen im Familienzimmer mit Dusche/WC, inkl. Frühstück (Komfort)
- 4 Ausflüge
- Reiseunterlagen und 1 Reiseführer

\* Papageientaucher können von Anfang Mai bis Mitte August beobachtet werden. Außerhalb dieser Zeit wird die Tour ersetzt durch den Besuch einer Lavahöhle an Tag 2.  
 \*\* wird bei Kindern unter 10 Jahren ersetzt durch einen Stallbesuch mit Reiten in der Reithalle an Tag 3.

**Nicht im Preis enthalten**

- Mögliche Flug- oder Mietwagenzuschläge
- Reiseversicherung

Flugpläne und weitere Flugverbindungen siehe S. 10/11, Preise auf Anfrage.







---

# *Gruppen- und Aktiv- Reisen*

Geführte Islandreisen mit  
deutschsprachiger Reiseleitung

---

*Der Ljótípollur ist ein Explosionskrater in Südisland, der bei einem Vulkanausbruch 1477 entstand.*



# Gruppen- und Aktivreisen

## 5 ODER 8 TAGE Städtereise Reykjavík

Standortreise ohne Hotelwechsel  
Organisierte Tagesausflüge



S. 54

## 6 TAGE ca. 1580 km Insel aus Eis und Feuer

Sehenswürdigkeiten im Westen  
und Süden  
Gletscherlagune Jökulsárlón



S. 55

## 8 Tage ca. 1720 km Island für Einsteiger

Alle Höhepunkte in nur einer Woche  
Gletscherlagune Jökulsárlón  
Blaue Lagune



S. 56

## 9 TAGE ca. 1490 km Geheimnisvolles Island

Kleine Gruppen bis 16 Teilnehmer  
Gehobene Unterkünfte



S. 57

## 10 TAGE ca. 2620 km Islands Höhepunkte

Abgelegene Gebiete im Hochland  
Leichte Wanderungen



S. 58

## 13 TAGE ca. 2700 km Wunder der Insel

Schwerpunkt Hochland und Natur  
Freier Tag in Reykjavík



S. 59

## 15 TAGE ca. 3200 km Island Panorama

Abwechslungsreiches Programm  
Alle Höhepunkte Islands



S. 60

## 17 TAGE ca. 3660 km Kontrastreiches Island

Islands ursprüngliche Natur  
Gesamte Insel auf einer Reise  
Kultur, Sagen und Mythen



S. 61

## Trekking & Reiten



S. 62-63



# Unsere Busreisen

## Allgemeine Informationen



**Erleben Sie die Vielfalt Islands gemütlich in der Gruppe mit deutschsprachiger Reiseleitung. Ganz gleich ob Sie auf klassischer Route die Ringstraße erkunden, Islands Naturwunder bestaunen oder im Winter das zauberhafte Polarlicht jagen möchten - unsere Gruppenreisen bieten ein vielfältiges Programm.**

### Reiserouten

Der Reiseverlauf wird, sofern sicher und möglich, eingehalten. Sollte es jedoch zu starken Winden, Schnee oder Regenfällen kommen, die den Routenverlauf beeinflussen, behalten wir uns kurzfristige Änderungen vor. Der Routenverlauf kann ebenfalls durch die Lage der Hotels variieren. Auch hier kann es unter Vorbehalt zu kleinen Änderungen kommen.

### Reisebusse in Island

Die Reisebusse in Island entsprechen europäischen Komfortstandards. Es ist zu beachten, dass Fahrten über das Hochland teilweise über unwegsames Gelände und Schotterstraßen gehen, sodass Verschmutzungen und Verschleiß am Reisebus nicht ausbleiben. Die Reisebusse sind den extremen Straßen- und Witterungsverhältnissen ausgesetzt. Bitte beachten Sie, dass Reisegepäck je nach Gruppengröße im Reisebus oder in einem zusätzlichen Anhänger transportiert wird. Die Busse verfügen in der Regel nicht über eine Toilette, es werden aber regelmäßige Pausen eingeplant.

### Reiseleitung vor Ort

Unsere erfahrenen Reiseleiter verfügen über umfangreiches Wissen zu Land und Leuten. Wir garantieren eine deutschsprachige Reiseleitung auf allen von uns durchgeführten Gruppenreisen. Sollte die Gruppe nicht mehr als 16 Personen umfassen, wird der Bus meistens von der Reiseleitung gefahren. Bitte beachten Sie, dass Sie die Reiseleitung bei den meisten Gruppenreisen erst am Tag nach Anreise im Hotel in Reykjavik treffen.

### Halbes Doppelzimmer

**Für Alleinreisende bietet sich die Möglichkeit ein halbes Doppelzimmer zu buchen. Sollte es nicht möglich sein, eine passende Person zu finden, wird der reguläre Einzelzimmerpreis berechnet.**

### Unterkünfte vor Ort

Bei Gruppenreisen werden in Regel Unterkünfte der Kategorie Komfort gebucht, Details siehe S. 26-27.

### Gebühren

Bei Benutzung öffentlicher sanitärer Anlagen fällt oft eine Gebühr an, welche vor Ort entrichtet werden muss. Zudem können bei einzelnen Sehenswürdigkeiten zusätzliche Eintritts-/Umweltgebühren anfallen, welche vor Ort bezahlt werden können.

### Frühstück am Abreisetag

Bitte beachten Sie, dass die Rückflüge nach Deutschland in der Regel vormittags abfliegen und daher bei Abholung von der Unterkunft (meist ca. 04:00 Uhr morgens) in manchen Hotels noch kein Frühstück zur Verfügung steht.

### Flughafentransfers in Island

Sofern im Reisepreis inbegriffen, organisieren wir Flughafentransfers mit öffentlichen Transferbussen bei Ankunft und Abreise. Häufig ist in Reykjavik auf Grund der engen Straßen ein Umstieg in einen kleineren / größeren Transferbus notwendig. Ihr Reisegepäck muss unter Umständen eigenhändig umgeladen werden.



Die Hauptstadt Reykjavik hat mit 120000 Einwohnern den gemütlichen Charme einer Kleinstadt.



## Standortreise ohne Hotelwechsel Organisierte Tagesausflüge



5 oder 8 Tage

# STÄDTEREISE REYKJAVÍK

Lernen Sie die nördlichste Hauptstadt der Welt kennen. Reykjavik ist eine junge, von Gegensätzen geprägte Stadt. Auf begleiteten Tagesausflügen erleben Sie die Naturschönheiten Islands.

## Programm

### Tag 1 **Anreise**

Flug nach Keflavik und Transfer zum Hotel.

### Tag 2-4 oder 2-7 **Goldener Kreis – Stadtbesichtigung – Südküste**

Bei einer Fahrt mit dem Hop-On-Hop-Off-Bus können Sie die nördlichste Hauptstadt der Welt in aller Ruhe und in Ihrem eigenen Rhythmus erkunden. Besuchen Sie die Perlan, ein Heißwasserspeicher mit schönem Blick auf die Stadt. Die moderne Konzerthalle Harpa hat eine einzigartige Architektur, die Basaltformationen nachempfunden ist. Auch ein Spaziergang im alten Hafen und in der Innenstadt darf nicht fehlen.

Ein Tagesausflug zum berühmten «Goldenen Kreis» steht ebenfalls auf dem Programm. Sie fahren zunächst zum Nationalpark Pingvellir. In der Schlucht Almannagjá ist der Drift der eurasischen und der amerikanischen Platte sichtbar. Diesen schönen Ort, mit Blick auf den See Pingvallavatn und die Berge, wählen die Isländer 930 n. Chr., um ihre Nationalversammlungen abzuhalten. Anschließend können Sie den Geysir mit seinen Wasserfontänen bestaunen. Ein weiterer Höhepunkt des Ausflugs ist der goldene Wasserfall Gullfoss, der in zwei Stufen in die Tiefe stürzt.

Bei der einwöchigen Reise ist auch ein Ausflug nach Südisland inbegriffen. Über den Pass Hellisheiði fahren Sie zur Südküste Islands, welche von zahlreichen Flüssen, einer

fruchtbaren Landschaft, Vulkanen und Gletschern gekennzeichnet ist. Die Fahrt geht bis zur Südspitze der Insel zum südlichsten Dorf Islands, Vik. Im Vogelschutzgebiet von Dyrhólaey nisten Tausende von Vögeln, unter anderem die schönen Papageientaucher. Zudem gibt es einen schönen schwarzen Strand, von welchem aus Sie die drei Felsen von Reynisdrangar sehen können.

Die weiteren Reisetage stehen zu Ihrer freien Verfügung. Erleben Sie Island vom Pferderücken aus oder gehen Sie auf eine Bootsfahrt zur Walbeobachtung.

### Tag 5 oder 8 **Abreise**

Fahrt zum Flughafen und Rückflug.

## UNSER TIPP AUSFLUG

*Etwas außerhalb von Reykjavik befindet sich ein schönes Freilichtmuseum, «Árbæjarsafn» mit etwa 20 historischen Gebäuden. Wechselnde Ausstellungen beleuchten unterschiedliche Aspekte der isländischen Geschichte und Kultur. Mit dem Bus erreichen Sie das Museum vom Stadtzentrum aus in ca. 30 Minuten.*

## Preise

	HS	MS	NS
<b>Hotel Frón 2-3*</b>			
8 Tage DZ	1805.-	1665.-	1610.-
5 Tage DZ	1285.-	1205.-	1175.-
8 Tage EZ	2465.-	2220.-	2120.-
5 Tage EZ	1660.-	1520.-	1465.-
<b>Storm &amp; Skuggi 3*</b>			
<b>Hotel by Keahotels</b>			
8 Tage DZ	2020.-	1960.-	1585.-
5 Tage DZ	1405.-	1375.-	1160.-
8 Tage EZ	2980.-	2885.-	2165.-
5 Tage EZ	1955.-	1900.-	1490.-
<b>Alda Hotel 4*</b>			
8 Tage DZ	2575.-	2575.-	2270.-
5 Tage DZ	1720.-	1720.-	1550.-
8 Tage EZ	3985.-	3985.-	3375.-
5 Tage EZ	2530.-	2530.-	2180.-

## Reisedaten

**HS** Juni bis August 2024

(außer Storm/Skuggi Hotel: Juni=MS)

**MS** September 2024

**NS** Mai 2024

Beschreibungen der Hotels finden Sie auf S. 18.

## Eingeschlossene Leistungen

- Non-Stop-Flug mit Icelandair (Buchungsklassen S, W, L) ab verschiedenen deutschen Flughäfen nach Keflavik und zurück in der Economy-Klasse inkl. Steuern und Gebühren sowie 1 Handgepäck- und 1 Freigegeäckstück pro Person
- 4 bzw. 7 Übernachtungen mit Frühstück im gewählten Hotel
- Flughafentransfers in Island
- Hop-On-Hop-Off-Bus Reykjavik (1 x 24 h)
- Ausflug «Goldener Kreis»
- Ausflug «Südküste» (nur bei 8-tägiger Reise)
- Reiseunterlagen und 1 Reiseführer

## Nicht im Preis enthalten

- Mögliche Flugzuschläge
- Reiseversicherung

Flugpläne und weitere Flugverbindungen siehe S. 10, Preise auf Anfrage.



Der Geysir "Strokkur" bricht  
regelmäßig alle 8-10 Minuten aus.



## Sehenswürdigkeiten im Westen und Süden Gletscherlagune Jökulsárlón



ca. 1580 km

7 Tage

# INSEL AUS EIS UND FEUER

Diese Reise führt Sie zu den bekanntesten Sehenswürdigkeiten in Süd-, Südost- sowie Westisland. Entdecken Sie das Gebiet der Geysire, die Halbinsel Snæfellsnes sowie die Gletscherlagune Jökulsárlón am Fuße Europas größten Gletscher Vatnajökull.

## Programm

### Tag 1 **Anreise - Westisland**

Anreise und Start der Reise in Richtung Westisland. Auf dem Weg nach Borgarnes bekommen wir einen ersten Eindruck der Insel aus Feuer und Eis. Zwei Übernachtungen im Borgarfjörður. (ca. 120 km)

### Tag 2 **Halbinsel Snæfellsnes**

Die Halbinsel Snæfellsnes ist geprägt von kleinen Fischerorten, Lavafeldern sowie malerischen Küsten und Stränden. Der Gletschervulkan Snæfellsjökull und der markante Berg Kirkjufell ragen über der Halbinsel hervor. (ca. 295 km)

### Tag 3 **Hraunfossar - Goldener Kreis**

Das erste Ziel ist die Heißwasserquelle Deildartunguhver sowie der Wasserfall Hraunfossar. Anschließend Fahrt zum Þingvellir Nationalpark sowie zum Geysir und dem "goldenen" Wasserfall Gullfoss. Übernachtung in der Region. (ca. 230 km)

### Tag 4 **Fríðheimar - Süden**

Auf dem Hof Fríðheimar erfahren Sie viel über den Anbau von Tomaten, der Dank des natürlich heißen Wassers das ganze Jahr über möglich ist. Weiter geht es Richtung Vik, mit Stopp an den Wasserfällen Seljalands- und Skogafoss. Zwei Übernachtungen in Südisland. (ca. 250 km)

### Tag 5 **Gletscherlagune - Diamond Beach**

Höhepunkt des Tages ist eine Bootsfahrt auf der Gletscherlagune Jökulsárlón und anschließender Besuch des Diamond Beach. Bei Skafafell kann eine Wanderung oder Spaziergang unternommen werden. (ca. 250 km)

### Tag 6 **Vík - Lavacenter - Reykjavík**

Sie erkunden den schwarzen Sandstrand von Vik bevor Sie im Lavacenter viel über Vulkanismus und Plattentektonik lernen. Rückfahrt nach Reykjavik und Übernachtung. (ca. 260 km)

### Tag 7 **Rückflug**

Fahrt zum Flughafen und Rückflug. (ca. 50 km)

## Preise

	HS	MS	NS
Doppelzimmer	2485.-	2385.-	2280.-
Einzelzimmer	3040.-	2915.-	2770.-
Doppelzimmer mit Zustellbett	2415.-	2340.-	2265.-

Alle Preise sind pro Person.

Hinweis: Die Anreise an Tag 1 muss bis 16:00 Uhr erfolgen.

### Reisedaten

HS 03.06.-09.06.24 / 17.06.-23.06.24 / 08.07.-14.07.24\* / 22.07.-28.07.24 / 05.08.-11.08.24 / 19.08.-25.08.24  
MS 20.05.-26.05.24\* / 02.09.-08.09.24\*  
NS 22.04.-28.04.24 / 30.09.-06.10.24

### Teilnehmer

- Mindestteilnehmerzahl 4, maximal 28
- Daten mit Stern (\*): Mindestteilnehmerzahl 14
- Bei einer Gruppengröße bis 16 Pers. wird i.d.R. ein Driverguide eingesetzt.

### Eingeschlossene Leistungen

- Non-Stop-Flug mit Icelandair (Buchungsklassen S, W, L) ab verschiedenen deutschen Flughäfen nach Keflavik und zurück in der Economy-Klasse inkl. Steuern und Gebühren sowie 1 Handgepäck- und 1 Freigeäckstück pro Person
- 6 Übernachtungen im Zimmer mit Du/WC inkl. Frühstück (Kategorie Komfort, Details siehe S. 26-27)
- 5 x Abendessen (Tag 1-5)
- Begleitbus und Flughafentransfers in Island
- Bootsfahrt Jökulsárlón
- 1x Eintritt Lava Center
- 1x Eintritt Fríðheimar Tomatenfarm
- Deutschsprachige Reiseleitung (Tag 1-6)
- Reiseunterlagen und 1 Reiseführer

### Nicht im Preis enthalten

- Mögliche Flugzuschläge
- Reiseversicherung

Flugpläne und weitere Flugverbindungen siehe S. 10, Preise auf Anfrage.



Der Wasserfall Skógafoss ist das Wahrzeichen des Ortes Skógar im Süden Islands. Er stürzt auf 25 Metern Breite ca. 63 Meter über die Klippen der ehemaligen Küstenlinie in die Tiefe.



8 Tage

# ISLAND FÜR EINSTEIGER

Eine ideale Reise für diejenigen, die in kurzer Zeit viel sehen und erleben möchten. Sie reisen zu den eindrucklichsten Sehenswürdigkeiten Islands.

## Programm

### Tag 1 Anreise

Flug nach Keflavik und Transfer zum Hotel. Eine Übernachtung in Reykjavik oder Umgebung. (ca. 50km)

### Tag 2 Geysir – Gullfoss – Skógafoss

Heute erwartet Sie ein ereignisreicher Tag. Sie besuchen den Nationalpark Þingvellir, den berühmten Geysir und den goldenen Wasserfall Gullfoss. Anschließend geht es entlang der Südküste zu den beeindruckenden Wasserfällen Seljalands- und Skógafoss. Übernachtung in Südisland. (ca. 290km)

### Tag 3 Vogelfelsen – Skaftafell

Am Vogelfelsen Kap Dyrhólaey haben Sie eine schöne Aussicht und können mit etwas Glück Papageientaucher beobachten. Weiter geht es zu den schwarzen Sandstränden von Vik und zum Nationalpark Skaftafell, wo Sie einen Spaziergang unternehmen können. Übernachtung in Südost-Island. (ca. 180km)

### Tag 4 Gletscherlagune Jökulsárlón

Die Gletscherlagune, auf der Eisberge vom Gletscher zum Meer treiben, wird Sie in ihren Bann ziehen. Weiter geht es durch die malerischen Ostfjorde zum Tagesziel Egilsstaðir. Eine Übernachtung. (ca. 300km)

### Tag 5 Mývatn – Godafoss

Sie erreichen das Mývatngebiet, wo Spaziergänge bei den blubbernden Schlammlöchern von Námaskarð und dem Lavalabyrinth Dimmuborgir gemacht werden. Anschließend können Sie den Wasserfall der Götter, Godafoss, bestaunen. Übernachtung bei Akureyri. (ca. 270km)

### Tag 6 Akureyri – Borgarfjörður

Nach einer kurzen Stadtrundfahrt in Akureyri durchqueren Sie die für die Pferdezucht bekannte Region Skagafjörður. Im Borgarfjörður-Gebiet besichtigen Sie die größte Heißwasserquelle der Welt, Deildartunguhver sowie den Wasserfall Hraunfossar. Übernachtung in der Region Borgarnes. (ca. 410 km)

### Tag 7 Reykjavík

Sie fahren zurück nach Reykjavik, wo Sie eine kurze Stadtrundfahrt unternehmen. Eine Übernachtung in Reykjavik. (ca. 80km)

### Tag 8 Abreise

Transfer zum Flughafen und Rückflug. (ca. 50km)

## UNSER TIPP AUSFLUG

An Tag 7 haben Sie die Möglichkeit, einen fak. Ausflug zum bekannten Thermal Freibad Blaue Lagune zu unternehmen. Das Wasser hat eine Temperatur von etwa 37 bis 42°C und enthält Mineralsalze, Kieselerde und Algen. Es werden auch Saunen, Massagen und Dampfbäder angeboten (Vorausbuchung nötig).

Alle Höhepunkte in nur einer Woche  
Gletscherlagune Jökulsárlón  
Blaue Lagune



ca. 1720km

## Preise

	HS	MS
Doppelzimmer	2580.-	2495.-
Einzelzimmer	3095.-	2980.-
Doppelzimmer mit Zustellbett	2440.-	2360.-

Alle Preise sind pro Person.

### Reisedaten

HS 21.05.-28.05.24 / 28.05.-04.06.24 / 04.06.-11.06.24 / 11.06.-18.06.24 / 18.06.-25.06.24 / 25.06.-02.07.24 / 02.07.-09.07.24 / 09.07.-16.07.24 / 16.07.-23.07.24 / 23.07.-30.07.24 / 30.07.-06.08.24 / 06.08.-13.08.24 / 13.08.-20.08.24 / 20.08.-27.08.24 / 27.08.-03.09.24 / 03.09.-10.09.24 / 10.09.-17.09.24

MS 07.05.-14.05.24 / 14.05.-21.05.24 / 17.09.-24.09.24 / 24.09.-01.10.24

### Teilnehmer

- Mindestteilnehmerzahl 4, maximal 28
- Bei einer Gruppengröße bis 16 Pers. wird i.d.R. ein Driverguide eingesetzt.

### Eingeschlossene Leistungen

- Non-Stop-Flug mit Icelandair (Buchungsklassen S, W, L) ab verschiedenen deutschen Flughäfen nach Keflavik und zurück in der Economy-Klasse inkl. Steuern und Gebühren sowie 1 Handgepäck- und 1 Freigegepackstück pro Person
- 7 Übernachtungen im Zimmer mit Du/WC inkl. Frühstück (Kategorie Komfort, Details siehe S. 26-27)
- 5 x Abendessen (Tag 2-6)
- Begleitbus und Flughafentransfers in Island
- 2 x Eintritt in Museen
- Deutschsprachige Reiseleitung (Tag 2-7)
- Reiseunterlagen und 1 Reiseführer

### Nicht im Preis enthalten

- Mögliche Flugzuschläge
- Reiseversicherung

Flugpläne und weitere Flugverbindungen siehe S. 10, Preise auf Anfrage.



Reynisfjara ist ein weltberühmter schwarzer Sandstrand an der Südküste Islands, gleich neben dem kleinen Fischerdorf Vík í Mýrdal.



## 9 Tage – Kleingruppenreise

# GEHEIMNISVOLLES ISLAND

Diese eindrucksvolle Reise mit max. 16 Personen führt ins Hochland, entlang atemberaubender Küsten und bekannter Sehenswürdigkeiten bis zur Halbinsel Snæfellsnes.

### Programm

#### Tag 1 **Anreise**

Flug nach Keflavik und Transfer nach Reykjavik. Übernachtung in Reykjavik. (ca.50 km)

#### Tag 2 **Deildartunguhver – Langjökull**

Sie besuchen heute die Heißwasserquelle Deildartunguhver und die beeindruckenden Lavawasserfälle Hraunfossar. In Husafell nehmen Sie am geführten Gletscherabenteuer Langjökull teil. Mit einem Spezialfahrzeug geht es auf den Gletscher zum Eistunnel und Sie erkunden das Innere des Gletschers. Zwei Übernachtungen in der Region Borgarfjord. (ca.190 km)

#### Tag 3 **Halbinsel Snæfellsnes**

Snæfellsnes bietet beeindruckende Landschaften und Beispiele für die meisten Naturwunder Islands. Aus diesem Grund wird die Halbinsel auch oft «Klein-Island» oder «Island kompakt» genannt. Es erwarten Sie Fischerorte, helle und dunkle Strände, einzigartige Küstenformationen und der majestätische Vulkan Snæfellsjökull mit seiner Eiskappe. (ca.350 km)

#### Tag 4 **Pingvellir – Kerlingarfjöll**

Der Ort Pingvellir gilt aufgrund seiner großen historischen und geologischen Bedeutung als Nationalheiligtum Islands. Die magische Landschaft ist in der einzigartigen geographischen Umgebung eines tektonischen Grabens zwischen der Nordamerikanischen und der Eurasischen Kontinentalplatte entstanden. Anschließend Weiterfahrt ins unbewohnte Hochland ins Geothermalgebirge Kerlingarfjöll. Die auch im Hochsommer noch partiell mit Schneefeldern bedeckten farbigen Rhyolithberge, die hoch aus der umgebenden Landschaft aufragen, sind beeindruckend. Zwei Übernachtungen in der Region. (ca.230 km)

#### Tag 5 **Kerlingarfjöll und Hveravellir**

Sie erkunden dieses fantastische Wandergebiet im Hochland und erkunden anschließend das Thermalgebiet Hveravellir mit seinen blubbernden und brodelnden Quellen und Solfataren. (ca.90 km)

#### Tag 6 **Gullfoss – Geysir – Südküste**

Heute besuchen Sie den Wasserfall Gullfoss, dessen Wasser über zwei Stufen in eine tiefe Schlucht stürzt. Der Geysir Strokkur spuckt alle paar Minuten eine Wasserdampffontäne in die Höhe. Auf dem Weg in den Süden entspannen Sie in einem isländischen Naturbad und besuchen ein Museum. Eine Übernachtung an der Südküste. (ca.220 km)

#### Tag 7 **Dyrhólaey – Reykjavík**

In Dyrhólaey erwartet Sie ein schöner schwarzer Sandstrand, ein fotogener Leuchtturm und die steilen Felswände. Der Wasserfall Seljalandsfoss ist einer der höchsten Wasserfälle Islands und bietet die faszinierende Möglichkeit, hinter den Wasserschleier zu laufen. Anschließend erkunden Sie Reykjavik auf einer kurzen Stadtrundfahrt. Zwei Übernachtungen in Reykjavik. (ca.310 km)

#### Tag 8 **Reykjavik**

Dieser Tag steht Ihnen zur freien Verfügung. Sie haben die Möglichkeit einen optionalen Ausflug zu unternehmen oder die Stadt auf eigene Faust zu erkunden.

#### Tag 9 **Abreise**

Fahrt zum Flughafen und Rückflug (ca.50 km)

Kleingruppenreise  
Westen und Süden inkl. Hochland  
Gehobene Unterkünfte



ca.1490 km

### Preise

Unterkunft	HS	MS
<b>Doppelzimmer</b>	4620.-	4295.-
<b>Einzelzimmer</b>	6085.-	5695.-

Alle Preise sind pro Person.

#### Reisedaten

HS 10.07.-18.07.24 / 29.07.-06.08.24 / 14.08.-22.08.24 /

26.08.-03.09.24

MS 04.09.-12.09.24 / 16.09.-24.09.24

#### Teilnehmer

Mindestteilnehmerzahl 10, maximal 16

#### Eingeschlossene Leistungen

- Non-Stop-Flug mit Icelandair (Buchungsklassen S, W, L) ab verschiedenen deutschen Flughäfen nach Keflavik und zurück in der Economy-Klasse inkl. Steuern und Gebühren sowie 1 Handgepäck- und 1 Freigeäckstück pro Person
- 8 Übernachtungen im Zimmer mit Dusche/WC inkl. Frühstück (Kategorie Komfort Plus, Details siehe S. 26-27)
- 5 x Abendessen (Tag 2-6)
- Begleitbus und Flughafentransfers in Island
- Gletscherabenteuer «Into the glacier»
- Besuch Naturba
- 1 x Museumseintritt
- Deutschsprachiger Driverguide (Tag 2-7)
- Reiseunterlagen und 1 Reiseführer

#### Nicht im Preis enthalten

- Mögliche Flugzuschläge
- Reiseversicherung



Bei Námaskarð in der Nähe des Mývatn gibt es Fumarolen, aus denen heißer Wasserdampf austritt.



10 Tage

# ISLANDS HÖHEPUNKTE

Diese Reise führt Sie neben den bekannten Heißquellengebieten, Gletschern und Vulkanen auch in abgelegene Gebiete des isländischen Hochlandes.

## Programm

### Tag 1 Anreise

Flug nach Keflavik und Transfer zum Hotel. Eine Übernachtung in Reykjavik oder Umgebung. (ca. 50km)

### Tag 2 Seljalandsfoss - Skógafoss - Vik

Heute geht es die Südküste entlang zu den Wasserfällen Seljalandsfoss und Skógafoss. Am schwarzen Sandstrand Reynisfjara in Vik beeindrucken die Basaltformationen. Übernachtung in Südisland. (ca. 190 km)

### Tag 3 Skaftafell - Jökulsárlón

Im Nationalpark Skaftafell, am Fuße von Europas größtem Gletscher Vatnajökull, wandern Sie zum Wasserfall Svartifoss. Danach fahren Sie zur Gletscherlagune Jökulsárlón, wo Sie eine Bootsfahrt zwischen den Eisbergen unternehmen. Übernachtung in der Region Skaftafell. (ca. 300km)

### Tag 4 Eldgjá - Landmannalaugar

Heute beginnt Ihre erste Fahrt ins unbewohnte isländische Hochland. Die erloschene Feuerpalte Eldgjá ist sehr beeindruckend, ebenso wie die bunten Rhyolitberge von Landmannalaugar, wo eine Wanderung geplant ist. Übernachtung am Rande des Hochlandes. (ca. 200km)

### Tag 5 Geysir - Gullfoss - Kjölur

Zunächst besuchen Sie das Springquellengebiet sowie den Wasserfall Gullfoss bevor es weiter über die Hochlandpiste Kjölur geht. Die heißen Quellen bei Hveravellir laden zum Baden ein. Zwei Übernachtungen in Nordisland. (ca. 430 km)

### Tag 6 Mývatn - Námaskarð

Sie besuchen die brodelnden Schlammquellen Námaskarð und wandern durch Dimmuborgir mit seinen bizarren Lavaformationen. Wer möchte, kann ein Bad im Mývatn Nature Bath nehmen (fakultativ). (ca. 210km)

### Tag 7 Godafoss - Akureyri - Borgarnes

Am Morgen besuchen Sie den Wasserfall Godafoss. Nach einem kurzen Stadtrundgang in Akureyri fahren Sie weiter in den Bezirk Skagafjörður, der für seine Pferdezucht bekannt ist. Viele traditionsreiche und bedeutende Gestüte findet man in der Gegend wie etwa Flugumýri und Vatnsleysa. Weiterfahrt in den Westen. Zwei Übernachtungen in der Region Borgarfjörður. (ca. 345 km)

### Tag 8 Halbinsel Snæfellsnes

Heute umrunden Sie die Halbinsel Snæfellsnes. Der Gletschervulkan Snæfellsjökull ist ihr ständiger Begleiter beim Besuch der malerischen Fischerdörfer und weißen Sandstrände. Übernachtung in Westisland. (ca. 280km)

### Tag 9 Þingvellir - Reykjavík

Sie umrunden den Walfjord und besuchen den Nationalpark Þingvellir, wo die Grabenbruchzone zwischen dem eurasischen und dem amerikanischen Kontinent sichtbar wird. Am Nachmittag erreichen Sie Reykjavik, wo Sie eine kurze Stadtrundfahrt unternehmen. Eine Übernachtung in Reykjavik. (ca. 200km)

### Tag 10 Abreise

Transfer zum Flughafen und Rückflug. (ca. 50km)

## Abgelegene Gebiete im Hochland Leichte Wanderungen



ca. 2620 km

## Preise

Doppelzimmer	3895.-
Einzelzimmer	4840.-
Doppelzimmer mit Zustellbett	3755.-

Alle Preise sind pro Person.

### Reisedaten

16.06.-25.06.24 / 21.06.-30.06.24 / 23.06.-02.07.24 / 30.06.-09.07.24 / 12.07.-21.07.24 / 14.07.-23.07.24 / 26.07.-04.08.24 / 28.07.-06.08.24 / 04.08.-13.08.24 / 09.08.-18.08.24 / 11.08.-20.08.24

### Teilnehmer

- Mindestteilnehmerzahl 4, maximal 26
- Bei einer Gruppengröße bis 16 Pers. wird i.d.R. ein Driverguide eingesetzt.

### Eingeschlossene Leistungen

- Non-Stop-Flug mit Icelandair (Buchungsklassen S, W, L) ab verschiedenen deutschen Flughäfen nach Keflavik und zurück in der Economy-Klasse inkl. Steuern und Gebühren sowie 1 Handgepäck- und 1 Freigeäckstück pro Person
- 9 Übernachtungen im Zimmer mit Du/WC inkl. Frühstück (Kategorie Komfort, Details siehe S. 26-27)
- 7 x Abendessen (Tag 2-8)
- 1 x Lunchpaket (Tag 4)
- Hochlandtauglicher Begleitbus und Flughafen-transfers in Island
- 2 x Eintritt in Museen
- Bootsfahrt Jökulsárlón
- Deutschsprachige Reiseleitung (Tag 2-9)
- Reiseunterlagen und 1 Reiseführer

### Nicht im Preis enthalten

- Mögliche Flugzuschläge
- Reiseversicherung

Flugpläne und weitere Flugverbindungen siehe S. 10, Preise auf Anfrage.



Die Landschaften Nordislands sind geprägt durch breite Fjordtäler und bergige Halbinseln.



13 Tage

# WUNDER DER INSEL

Schwerpunkt dieser Reise, mit leichten Wanderungen bis zu zwei Stunden, ist das abgelegene Hochland, aber auch bekannte Sehenswürdigkeiten wie Geysir und Jökulsárlón werden besucht.

## Programm

### Tag 1 Anreise

Flug nach Keflavik und Transfer zum Hotel. Eine Übernachtung in Reykjavik oder Umgebung. (ca. 50km)

### Tag 2 Landmannalaugar im Hochland

Das bunte Liparitgebirge von Landmannalaugar wird Sie in ihren Bann ziehen. Nach einer kurzen Wanderung ist es möglich, in einer heißen Quelle zu baden. Übernachtung in der Region Hella. (ca. 275 km)

### Tag 3 Skógafoss - Seljalandsfoss - Vik

Sie besichtigen die Wasserfälle Skógafoss und Seljalandsfoss. In Vik beeindruckt das Kap Dyrholaey sowie der schwarze Sandstrand Reynisfjara. Übernachtung in Südisland. (ca. 160 km)

### Tag 4 Skaftafell - Jökulsárlón

Im Nationalpark Skaftafell unternehmen Sie eine kurze Wanderung zum Wasserfall Svartifoss. Weiter geht es zur Gletscherlagune, wo Sie eine Bootsfahrt durch die Eisberge hindurch machen. Eine Übernachtung in der Region Hofn. (ca. 260 km)

### Tag 5 Ostfjorde - Egilsstaðir

Heute passieren Sie malerische Fischerdörfer in dramatischer Fjordlandschaft. Das Tagesziel ist der Handelsort Egilsstaðir. Eine Übernachtung. (ca. 250 km)

### Tag 6 Dettifoss - Asbyrgi - Húsavík

Sie erkunden den mächtigen Wasserfall Dettifoss, die Schlucht Asbyrgi und das Fischerörtchen Húsavík. Zwei Übernachtungen bei Akureyri. (ca. 350 km)

### Tag 7 Mývatn - Námaskarð - Godafoss

Rund um den See Mývatn gibt es neben Pseudokratern und Lavaformationen auch heiße Schlammfuhle zu bestaunen. Der Wasserfall Godafoss ist beeindruckend. (ca. 210 km)

### Tag 8 Tröllaskagi - Siglufjörður

Sie umrunden die Halbinsel der Trolle und erfahren im Fischerort Siglufjörður, welche Bedeutung die Heringsfischerei früher für Nordisland hatte. Eine Übernachtung in der Region Varmahlöð. (ca. 200 km)

### Tag 9 Hveravellir - Gullfoss - Geysir

Mitten im Hochland können Sie bei Hveravellir in heißen Quellen baden. Am Abend stehen der Besuch des Geysirs Strokkur und des Wasserfalles Gullfoss an. Zwei Übernachtungen in Südisland. (ca. 290 km)

### Tag 10 Þórsörk

Heute erkunden Sie das mystische Gletschertal Þórsörk. (ca. 230 km)

### Tag 11 Þingvellir - Hraunfossar

Sie besuchen den Nationalpark Þingvellir. Über die Hochlandpiste Kaldidalur geht es zu den Lavawasserfällen Hraunfossar. Zwei Übernachtungen in Reykjavik. (ca. 270 km)

### Tag 12 Tag zur freien Verfügung

Besichtigen Sie Reykjavik oder buchen Sie einen zusätzlichen Ausflug.

### Tag 13 Abreise

Transfer zum Flughafen und Rückflug. (ca. 50km)

## Schwerpunkt Hochland und Natur Freier Tag in Reykjavik



ca. 2700 km

## Preise

	HS
Doppelzimmer	4340,-
Einzelzimmer	5340,-
Doppelzimmer mit Zustellbett	4090,-

Alle Preise sind pro Person.

### Reisedaten

06.06.-18.06.24 / 20.06.-02.07.24 / 27.06.-09.07.24 /  
04.07.-16.07.24 / 18.07.-30.07.24 / 25.07.-06.08.24 /  
08.08.-20.08.24 / 15.08.-27.08.24 / 22.08.-03.09.24

### Teilnehmer

- Mindestteilnehmerzahl 4, maximal 26
- Bei einer Gruppengröße bis 16 Pers. wird i.d.R. ein Driverguide eingesetzt.

### Eingeschlossene Leistungen

- Non-Stop-Flug mit Icelandair (Buchungsklassen S, W, L) ab verschiedenen deutschen Flughäfen nach Keflavik und zurück in der Economy-Klasse inkl. Steuern und Gebühren sowie 1 Handgepäck- und 1 Freigegepäckstück pro Person
- 12 Übernachtungen im Zimmer mit Du/WC inkl. Frühstück (Kategorie Komfort, Details siehe S. 26-27)
- 9 x Abendessen (Tag 2-10)
- 2 x Lunchpaket (Tag 2 und 10)
- Hochlandtauglicher Begleitbus und Flughafen-transfers in Island
- 2 x Eintritt in Museen
- Pferdevorführung
- Bootsfahrt Jökulsárlón
- Deutschsprachige Reiseleitung (Tag 2-11)
- Reiseunterlagen und 1 Reiseführer

### Nicht im Preis enthalten

- Mögliche Flugzuschläge
- Reiseversicherung

Flugpläne und weitere Flugverbindungen siehe S. 10, Preise auf Anfrage.



Der Wasserfall Godafoss bei Akureyri beeindruckt durch seine Größe und Schönheit.



15 Tage

## ISLAND PANORAMA

Entdecken Sie neben den bekannten Sehenswürdigkeiten Islands auch die dünn besiedelten Westfjorde und das karge Hochland.

### Programm

#### Tag 1 Anreise

Flug nach Keflavik und Transfer zum Hotel. Eine Übernachtung in Reykjavik oder Umgebung. (ca. 50km)

#### Tag 2 Reykjavik – Nationalpark Þingvellir

Nach einer kurzen Stadtrundfahrt in Reykjavik geht es zum Nationalpark Þingvellir. Weiterfahrt zu den Wasserfällen Hraunfossar und Barnafoss. Übernachtung in der Region Borgarnes. (ca. 240km)

#### Tag 3 Snæfellsnes - Fährüberfahrt

Sie umrunden die Halbinsel Snæfellsnes, bekannt für weiße Strände, Vogelklippen und malerische Fischerdörfer. Mit der Fähre geht es durch die Breiðafjörður-Bucht in die Westfjorde, wo Sie übernachten. (ca. 200 km)

#### Tag 4 Látrabjarg - Ísafjörður

Sie besuchen den Vogelfelsen Látrabjarg, wo Papageientaucher nisten, und den imposanten Wasserfall Dynjandi. Eine Übernachtung in Ísafjörður. (ca. 275 km)

#### Tag 5 Fjorde und Berge

Entlang zahlreicher Fjorde und über Bergpässe durchqueren Sie heute die wohl einsamste Region Islands. Übernachtung bei Hvamstangi. (ca. 380 km)

#### Tag 6 Skagafjord - Akureyri

Das heutige Tagesziel ist die Hauptstadt des Nordens. Akureyri, wo Sie den Nachmittag zur freien Verfügung haben. Zwei Übernachtungen bei Akureyri. (ca. 180 km)

#### Tag 7 See Mývatn

Die vulkanische Landschaft mit Lavaformationen, Pseudokraternen und Schlammlöchern wird Sie faszinieren. (ca. 220 km)

#### Tag 8 Ásbýrgi - Dettifoss - Egilsstaðir

Sie besuchen die hufeisenförmige Schlucht Ásbýrgi und den mächtigsten Wasserfall Europas, Dettifoss. Am Abend erreichen Sie Egilsstaðir. Eine Übernachtung. (ca. 350 km)

#### Tag 9 Gletscherlagune Jökulsárlón

Entlang der Ostfjorde erreichen Sie den Gletscher Vatnajökull mit der Gletscherlagune, auf der Sie eine Bootsfahrt unternehmen. Eine Übernachtung in der Region Hornafjörður. (ca. 320 km)

#### Tag 10 Skaftafell Nationalpark - Vík

Vorbei am Nationalpark Skaftafell mit Aussicht auf den Vatnajökull Gletscher und Kirkjubæjarklaustur erreichen Sie Vík, wo Sie übernachten. (ca. 245km)

#### Tag 11 Südküste

Sie besuchen die Wasserfälle Skogafoss und Seljalandsfoss, hinter dem ein kleiner Pfad entlangführt. Eine Übernachtung in der Region Hella. (ca. 180 km)

#### Tag 12 Geysir - Gullfoss

Der Wasserfall Gullfoss ist das erste Ziel des Tages. Anschließend besuchen Sie den berühmten Geysir. Eine Übernachtung in der Region Selfoss. (ca. 190 km)

#### Tag 13 Landmannalaugar - Reykjavik

Die Fahrt führt ins Hochland zu den farbigen Rhyolithbergen von Landmannalaugar, wo heiße Quellen zum Baden einladen. Der Tag endet in Reykjavik. Zwei Übernachtungen in Reykjavik. (ca. 240 km)

#### Tag 14 Tag zur freien Verfügung

Erkunden Sie Reykjavik auf eigene Faust. Bei einer Fahrt mit dem Hop-On-Hop-Off Bus können Sie die nördlichste Hauptstadt der Welt in Ihrem eigenen Rhythmus erkunden (fakultativ). Auch ein Spaziergang im alten Hafen und in der Innenstadt dürfen nicht fehlen.

#### Tag 15 Abreise

Transfer zum Flughafen und Rückflug. (ca. 50km)

### Abwechslungsreiches Programm Alle Höhepunkte Islands



ca. 3200 km

### Preise

	HS	MS
Doppelzimmer	5140.-	4995.-
Einzelzimmer	6395.-	6195.-
Doppelzimmer mit Zustellbett	4840.-	4720.-

Alle Preise sind pro Person.

#### Reisedaten

HS 09.06.-23.06.24 / 30.06.-14.07.24\* / 07.07.-21.07.24 / 14.07.-28.07.24 / 04.08.-18.08.24 / 18.08.-01.09.24\* / 25.08.-08.09.24  
MS 12.05.-26.05.24\* / 01.09.-15.09.24

#### Teilnehmer

- Mindestteilnehmerzahl 4, maximal 28
- Daten mit Stern (\*): Mindestteilnehmerzahl 14
- Bei einer Gruppengröße bis 16 Pers. wird i.d.R. ein Driverguide eingesetzt.

#### Eingeschlossene Leistungen

- Non-Stop-Flug mit Icelandair (Buchungsklassen S, W, L) ab verschiedenen deutschen Flughäfen nach Keflavik und zurück in der Economy-Klasse inkl. Steuern und Gebühren sowie 1 Handgepäck und 1 Freigegepackstück pro Person
- 14 Übernachtungen im Zimmer mit Du/WC inkl. Frühstück (Kategorie Komfort, Details siehe S. 26-27)
- 11 x Abendessen (Tag 2-12)
- 1 x Lunchpaket (Tag 13)
- Hochlandtauglicher Begleitbus und Flughafen-transfers in Island
- 1 x Eintritt in Museum
- Fährüberfahrt Breiðafjörður
- Bootsfahrt Jökulsárlón
- Deutschsprachige Reiseleitung (Tag 2-13)
- Reiseunterlagen und 1 Reiseführer

#### Nicht im Preis enthalten

- Mögliche Flugzuschläge
- Reiseversicherung

Flugpläne und weitere Flugverbindungen siehe S. 10, Preise auf Anfrage





17 Tage

## KONTRASTREICHES ISLAND

Die große Studienreise deckt ganz Island ab mit Überquerung der Hochlandroute Kjölur, Wanderung im Liparitgebirge Landmannalaugar sowie Umrundung der einsamen Westfjorde.

### Programm

#### Tag 1 Anreise

Flug nach Keflavik und Transfer zur Unterkunft in Reykjavik. (ca. 50km)

#### Tag 2 Hraunfossar - Reykholt

Die bezaubernden Wasserfälle Hraunfossar und Barnafoss sind die heutigen Highlights. Anschließend geht es in das Dichterstädtchen Reykholt. (ca. 235 km)

#### Tag 3 Halbinsel Snæfellsnes

Die weißen Strände der Halbinsel Snæfellsnes stehen im Kontrast zu den dunklen Vogelklippen. Unterwegs zur Nordküste treffen Sie auf hübsche Fischerdörfer. Die Fähre bringt Sie über die Breiðafjörður-Bucht in die Westfjorde. (ca. 200 km)

#### Tag 4 Westfjorde

In Látrabjarg nisten Basstölpel, Alken, Kormorane und die schmucken Papageientaucher. Der Wasserfall Dynjandi taucht überraschend zwischen einsamen Fjorden auf. Am Abend erreichen Sie Ísafjörður. (ca. 200 km)

#### Tag 5 Ísafjörður - Hrutafjörður

Sie fahren durch die dünnbesiedelte Fjordlandschaft und erblicken mit etwas Glück Seehunde. (ca. 350 km)

#### Tag 6 Pferdovorführung - Skagafjörður

Heute erleben Sie die Stärken und Eigenheiten des Islandpferdes hautnah an einer Pferdovorführung. Anschließend lernen Sie im Heimatmuseum die Lebensweise der Isländer in vergangenen Zeiten kennen. (ca. 200km)

#### Tag 7 Grábrók - Þingvellir

Auf dem Weg Richtung Süden ist der Krater Grábrók Ihr erster Halt. Anschließend besuchen Sie den Nationalpark Þingvellir, Gründungsstätte des isländischen Parlaments Alþingi. (ca. 340 km)

#### Tag 8 Südküste - Myrdalssandur

Es erwartet Sie ein abwechslungsreicher Tag mit hohen Wasserfällen, mächtigen Gletschern über dem gewaltigen Vulkan Katla, bizarre Felsformationen sowie schwarzen Stränden. (ca. 270 km)

#### Tag 9 Skaftafell - Jökulsárlon

Leichte Wanderung im Nationalpark Skaftafell. Anschließend unternehmen Sie eine eindrückliche Bootsfahrt durch schwimmende Eisberge auf der Gletscherlagune Jökulsárlon. (ca. 220 km)

#### Tag 10 Ostküste - Egilsstaðir

Entlang der Ostfjorde mit verträumten Fischerdörfern erreichen Sie Egilsstaðir. (ca. 200 km)

#### Tag 11 Vulkan Krafla - Námaskarð

Über die Hochebene Möðrudalur erreichen Sie das Mývatn-Gebiet. Hier erkunden Sie den Vulkan Krafla und das Thermalgebiet Námaskarð. (ca. 380 km)

#### Tag 12 Dettifoss - Ásbyrgi - Húsavík

Die heutigen Highlights sind der mächtige Wasserfall Dettifoss, die hufeisenförmige Schlucht Ásbyrgi und die Hafenstadt Húsavík. (ca. 240 km)

#### Tag 13 Mývatn - Eyjafjord - Akureyri

Bestaunen Sie die Naturwunder in der Region des Mývatnsees. Weiterfahrt nach Akureyri. (ca. 270 km)

#### Tag 14 Hochlandroute Kjölur - Geysir

Entlang der Hochlandpiste Kjölur lädt das Thermalgebiet Hveravellir zum Baden ein. Sie halten am Wasserfall Gullfoss und am Geysir. (ca. 400 km)

#### Tag 15 Landmannalaugar - Reykjavik

Das spektakuläre, bunte Landmannalaugar-Gebirge bildet den krönenden Abschluss Ihrer Reise. Rückfahrt nach Reykjavik. (ca. 240km)

#### Tag 16 Reykjavik

Tag zur freien Verfügung. Es besteht die Möglichkeit an einer Walbeobachtungstour teilzunehmen (fakultativ).

#### Tag 17 Abreise

Transfer zum Flughafen und Rückflug. (ca. 50km)

Islands ursprüngliche Natur  
Gesamte Insel inkl. Hochland  
auf einer Reise  
Kultur, Sagen und Mythen



ca. 3660 km

### Preise

Doppelzimmer	6395.-
Einzelzimmer	7985.-
Doppelzimmer mit Zustellbett	5995.-

Alle Preise sind pro Person.

#### Reisedaten

18.06.-04.07.24\* / 25.06.-11.07.24 / 09.07.-25.07.24\* / 16.07.-01.08.24 / 23.07.-08.08.24 / 06.08.-22.08.24\*

#### Teilnehmer

- Mindestteilnehmerzahl 4, maximal 24
- Daten mit Stern (\*): Mindestteilnehmerzahl 14
- Bei einer Gruppengröße bis 16 Pers. wird i.d.R. ein Driverguide eingesetzt.

#### Eingeschlossene Leistungen

- Non-Stop-Flug mit Icelandair (Buchungsklassen S, W, L) ab verschiedenen deutschen Flughäfen nach Keflavik und zurück in der Economy-Klasse inkl. Steuern und Gebühren sowie 1 Handgepäck- und 1 Freigeäckstück pro Person
- 16 Übernachtungen im Zimmer mit Du/WC inkl. Frühstück (Kategorie Komfort, Details siehe S. 26-27)
- 13 x Abendessen (Tag 2 - 14)
- 1 x Lunchpaket (Tag 15)
- Hochlandtauglicher Begleitbus und Flughafen-transfers in Island
- 2 x Eintritt in Museen
- Fährüberfahrt Breiðafjörður
- Pferdovorführung
- Bootsfahrt Jökulsárlon
- Deutschsprachige Reiseleitung (Tag 2-15)
- Reiseunterlagen und 1 Island-Naturführer

#### Nicht im Preis enthalten

- Mögliche Flugzuschläge
- Reiseversicherung

Flugpläne und weitere Flugverbindungen siehe S. 10, Preise auf Anfrage



Die unendliche Weite der isländischen Natur ist ein ständiger Begleiter auf den Wandertouren.

## LAUGAVEGUR

### Programm



#### Tag 1 Reykjavík – Landmannalaugar – Hraftinnusker

Am frühen Morgen findet das Treffen mit Ihrem Wanderführer statt. Die Fahrt mit dem Bus führt vorbei an dem berühmten Vulkan Hekla. Sie erreichen Landmannalaugar mit seinen farbigen Bergen gegen Mittag. Nach einem Picknick beginnt die Wanderung durch schmale Schluchten, vorbei an dampfenden Quellen zur Hütte Hraftinnusker (ca. 12km / 4-5 Std.).

#### Tag 2 Hraftinnusker – Álfavatn

Von Hraftinnusker geht es hinunter in das von heißen Quellen dampfende Tal Jökultungur. Die Aussicht auf den Schwanensee – Álfavatn – ist atemberaubend. Dies ist auch das Ziel des Tages (ca. 12km / 4-5 Std.).

#### Tag 3 Álfavatn – Emstrur

Vorbei am Vulkan Stórasúla geht es in die schwarze Einöde von Mælifellssandur. In der Region Emstrur erwarten Sie grüne Wiesen, wo über den Sommer die Schafe grasen. Der Höhepunkt des Tages ist die tiefe Schlucht Markarfljót, bevor Sie die Hütte Botnar erreichen (ca. 16km / 6-7 Std.).

#### Tag 4 Emstrur – Þórsmörk

Weiter geht es durch die kleinen Täler von Emstrur, immer den Gletscher Mýrdalsjökull im Blick. Am Nachmittag steigen Sie ab in das grüne, teilweise bewaldete Tal Þórsmörk, das von drei großen Gletschern umringt ist (ca. 19km / 6-7 Std.).

#### Tag 5 Þórsmörk – Reykjavík

Den Vormittag verbringen Sie mit einer Wanderung zur singenden Höhle Sönghellir oder zum Aussichtspunkt Valahnúkur. Am Nachmittag nehmen Sie den Linienbus zurück nach Reykjavík, wo Sie sich von Ihrem Guide verabschieden.

### Schwierigkeitsgrade



Mittlere Wanderungen, teilweise über unbefestigtes, steiles Gelände. Körperliche Fitness vorausgesetzt.



Schwierige, lange Wanderung, teilweise über unbefestigtes, steiles Gelände. Kletterpartien möglich. Körperliche Fitness vorausgesetzt, Erfahrung im Bergsteigen von Vorteil.

## LAVA, HÖHLEN, HEIDE

### Programm



#### Tag 1 Anreise

Flug nach Island und Transfer nach Kirkjuból im schönen Borgarfjörður. Zwei Übernachtungen in einfachem Landhotel.

#### Tag 2 Hraunfossar – Deildartunguhver

Wir erkunden das Naturschutzgebiet Hraunfossar mit seinen malerischen Wasserfällen. (ca. 5 Std. wandern).

#### Tag 3 Surtshellir – Álftakrökur

Fahrt nach Surtshellir, der größten zugänglichen Lavahöhle Islands. Danach brechen wir zur ersten Etappe unseres Trekkings auf nach Álftakrökur. (ca. 6 Std. wandern).

#### Tag 4 Álftakrökur – Fljótsdrög

Wanderung am Rand des erkalteten Lavaströms Hallmundarhraun zur abgelegenen Hütte Fljótsdrög (ca. 6 Std. wandern).

#### Tag 5 Tageswanderung

Nur mit Tagesrucksack machen wir heute eine Kraterbesteigung am Fuß der Gletscher Eiríksjökull und Langjökull.

#### Tag 6 Fljótsdrög – Lónaborg

Über Moränenhügel und vorbei am See Arnarvatn geht es zur Hütte Lónaborg.

#### Tag 7 Ruhetag – Fischen

Einfach die Seele baumeln lassen an diesem wunderschönen Ort und Nichtstun.

#### Tag 8 Lónaborg – Aðalból

Nach ca. 4 Std. Wanderung erreichen wir eine Schotterpiste. Von dort fahren wir zur Farm Brekkulækur (ca. 4 Std. wandern).

#### Tag 9 Ausflugstag – Vatnsnes

Wanderung am Meer, Besuch einer Robbenbank und eines Vogelfelsens. Danach Entspannung im geothermalen Freibad.

#### Tag 10 Borgarnes – Reykjanes

Besichtigung des Wasserfalls Glanni und Stopp in Borgarnes. Anschließend zur Lavaküste von Reykjanes. Übernachtung in Keflavík.

#### Tag 11 Abreise

Abschied von Island und Transfer zum Flughafen.

## Preise

### Laugavegur

Preis pro Person 2135,-

Alle Preise sind pro Person. Übernachtungen in Schlafsackunterkünften (Berghütten, eigener Schlafsack muss mitgebracht werden)

### Reisedaten

jeden Montag (17.06.-09.09.)

### Teilnehmer

Mindestens 6, maximal 16  
Mindestalter: 14 Jahre

### Eingeschlossene Leistungen

- 4 Übernachtungen, Details s.o.
- Alle notwendigen Transfers ab/bis Reykjavík
- Vollpension ab Tag 1 Mittagessen bis Tag 5 Mittagessen
- geführte Wanderung inkl. Gepäcktransport
- englischsprachige Reiseleitung
- Reiseunterlagen

### Nicht im Preis enthalten

- Fluganreise
- Reiseversicherung
- Weitere Mahlzeiten
- Übernachtungen vor / nach der Tour
- Flughafentransfers

## Lava, Höhlen, Heide

Preis pro Person 2050,-

Alle Preise sind pro Person. Übernachtungen in Mehrbettzimmern mit Etagedusche/ WC (Gästehäuser) und in Schlafsackunterkünften (Berghütten, eigener Schlafsack muss mitgebracht werden)

### Reisedaten

25.06.-05.07. / 09.07.-19.07. / 16.07.-26.07. / 23.07.-02.08. / 30.07.-09.08. / 06.08.-16.08.

### Teilnehmer

Mindestens 5, maximal 12

### Eingeschlossene Leistungen

- 10 Übernachtungen, Details s.o.
- Alle notwendigen Transfers ab/bis Flughafen Keflavík
- Vollpension ab Tag 1 Abendessen bis Tag 10 Frühstück
- geführte Wanderungen, davon 4 Tage Trekking ohne Gepäcktransport
- deutschsprachige Reiseleitung
- Schwimmbadeintritt Tag 9
- Reiseunterlagen

### Nicht im Preis enthalten

- Fluganreise
- Reiseversicherung



Mit freilaufender Herde gestaltet sich die Reittour zu einem Abenteuer.



## TRAIL OF HÓP

### Programm



#### Tag 1 Reykjavík – Vatnsdalur

Bustransfer von Reykjavík zum Hof Hvammur, wo wir Pferde und Begleiter treffen. Wir beginnen unseren Ritt im Tal Vatnsdalur, entlang des Flusses Vatnsdalsá bevor wir diesen überqueren und auf der westlichen Seite des Tals weiterreiten. Wir fahren zum Hof Hvammur, wo wir die nächsten Nächte übernachten.

#### Tag 2 Sveinsstaðir – Hóp – Hvítserkur

Wir reiten vom Hof Sveinsstaðir entlang der Lagune Hóp. Der schwarze Sand am Strand der Lagune ist ideal für die besondere Gangart Tölt. Weiter geht es zum Pferch Þveraréttir, der von den Bauern im Herbst für den Schaf- und Pferdeabtrieb genutzt wird.

#### Tag 3 Þingeyrar

Zu Pferde entdecken wir die Halbinsel Vatnsnes und folgen Pfaden mit Lupinenfeldern und schwarzen Sanddünen. Nach der Mittagspause überqueren wir die Lagune Hóp, der Höhepunkt der Reise.

#### Tag 4 Þingeyrar – Húnavatn – Hvammur

Heute bringen wir die Pferde zurück zum Hof Hvammur. Wir überqueren den See Húnavatn auf einem sicheren Pfad im Wasser und erleben die Freude der Pferde, wenn sie wieder den trockenen, schwarzen Sand des Ufers erreichen.

#### Tag 5 Hvammur – Reykjavík

Es ist Zeit Lebewohl zu sagen. Nach dem Frühstück fährt der Bus zurück nach Reykjavík. Der Nachmittag steht zur freien Verfügung.

Reitdistanz 25-40 km pro Tag.

### Reiterfahrung



Sie können das Pferd im Schritt, Trab/Tölt und auf kurzen Galoppstrecken problemlos kontrollieren.



Sie können das Pferd in allen Gangarten problemlos kontrollieren und fühlen sich auch mehrere Stunden am Tag im Sattel wohl. Ein schneller Ritt über unebenes Gelände ist für Sie kein Problem.

## GOLDENER KREIS

### Programm



#### Tag 1 Anreise

Abholung in Reykjavík und Fahrt zum Hof Bleisstaðir, wo die Pferde und die Tourenbegleiter auf Sie warten.

#### Tag 2 Réttarholt – Þjórsá

Nach einer Einführung in die isländische Reitweise beginnen wir unseren Ritt entlang des Gletscherflusses Þjórsá.

#### Tag 3 Hvitárdalur

Wir überqueren den bekannten Lachsfluss Stóra-Laxá und nehmen unser Picknick in Hrunaréttir ein, einem Schafspferch, der im Herbst für den jährlichen Schafabtrieb eingesetzt wird.

#### Tag 4 Hvitárdalur – Gullfoss

Weiter geht es zur gigantischen Schlucht Brúarhlöð. Milchig-grünes Gletscherwasser wirkt beeindruckend durch bizarre Felsformationen. Wir folgen dem Fluss Hvítá entlang zum imposanten Wasserfall Gullfoss.

#### Tag 5 Haukadalur – Myrkholt

Unser Ritt führt durch das liebevolle, mit Birkenwald bewachsene Haukadalur-Tal. Wir genießen die reiche Vegetation an Wildblumen, die dort im Hochsommer blüht. Während wir hinauf auf ein Hochlandplateau reiten, ändert sich die Landschaft nach und nach zu einer kargen Steinwüste.

#### Tag 6 Tungufjellsdalur – Kaldbakur

Nun geht es in Richtung des Inlandes. Wir folgen dem schönen Tal Tungufjellsdalur hinauf auf die Hochebene Hrunaheiðar. Unsere Pferde bleiben auf dem Hof Kaldbakur, während wir zur Secret Lagoon fahren und ein warmes Bad genießen.

#### Tag 7 Kálfhóll – Þingvellir – Reykjavík

Wir reiten vorbei am Berg Galtafell und sehen die Basaltsäulen bei Hrepphólar. Es geht über den Fluss Stóra-Laxá entlang des Flusses Þjórsá bis zum Hof Kálfhóll, wo unsere Tour endet.

Reitdistanz 15-40 km pro Tag.

## Preise

### Trail of Hóp

HS 1950-  
MS 1810-

Alle Preise sind pro Person.  
Übernachtung im Gästehaus in 2-4-Bett-Zimmern mit Etagedusche/WC

#### Reisedaten

HS 30.06.-04.07.24 / 29.07.-02.08.24  
MS 08.06.-12.06.24 / 15.06.-19.06.24 /  
23.06.-27.06.24 / 25.08.-29.08.24

#### Teilnehmer

ohne Mindestteilnehmerzahl, maximal 20

#### Eingeschlossene Leistungen

- 4 Übernachtungen, Details s.o.
- Alle notwendigen Transfers ab/bis Reykjavík
- Vollpension ab Tag 1 Abendessen bis Tag 5 Frühstück
- geführte Reittour gem. Programm, mit freilaufender Herde
- Regenbekleidung und Reithelm
- Reiseunterlagen

#### Nicht im Preis enthalten

- Fluganreise
- Reiseversicherung
- Weitere Mahlzeiten
- Übernachtungen vor-/nach der Tour
- Flughafentransfers

## Goldener Kreis

HS 2690-  
MS 2620-

Alle Preise sind pro Person.  
Übernachtung in 2-4-Bett-Zimmern mit Etagedusche/WC

#### Reisedaten

HS 27.07.-02.08.24  
MS 01.06.-07.06.24 / 08.06.-14.06.24 /  
15.06.-21.06.24 / 24.08.-30.08.24 /  
31.08.-06.09.24

#### Teilnehmer

ohne Mindestteilnehmerzahl, maximal 20

#### Eingeschlossene Leistungen

- 6 Übernachtungen, Details s.o.
- Alle notwendigen Transfers ab/bis Reykjavík
- Vollpension ab Tag 1 Abend bis Tag 7 Frühstück
- geführte Reittour gem. Programm, mit freilaufender Herde
- Regenbekleidung und Reithelm
- Eintritt Secret Lagoon
- Reiseunterlagen

#### Nicht im Preis enthalten

- Fluganreise
- Reiseversicherung
- Weitere Mahlzeiten
- Übernachtungen vor-/nach der Tour
- Flughafentransfers









---

# *Grönland und Färöer*

Unentdeckte Paradiese und  
imposante Landschaften

---

*Gásadalur galt bis vor wenigen Jahren als einer der isoliertesten Orte Europas. Er war nur zu Fuß oder per Hubschrauber erreichbar, bis schließlich 2003 ein Tunnel durch den Berg getrieben wurde.*



Eine Mietwagenrundreise bietet Ihnen die ideale Möglichkeit, die Färöer-Inseln in allen ihren Facetten, die Land und Leute bieten, kennenzulernen.



8 Tage

## ERLEBNIS FÄRÖER

Erleben Sie die Höhepunkte und die Natur der Färöer-Inseln im gemütlichen Tempo.

### Tag 1 Anreise

Flug nach Vágur und Übernahme des Mietwagens. Eine Übernachtung auf der Insel Vágur. (ca. 20km)

### Tag 2 Inseln Streymoy und Eysturoy

Wir empfehlen eine zweistündige Bootsfahrt zum Vestmanna-Vogelkliff (fakultativ / Juni bis August). Überqueren Sie die Brücke, die die beiden Inseln Streymoy und Eysturoy verbindet, und fahren Sie weiter bis nach Eiði. Hier steht der höchste Berg der Färöer-Inseln, Slættaratindur (882m.ü.M). Zwei Übernachtungen auf der Insel Eysturoy. (ca. 100km)

### Tag 3 Tag zur freien Verfügung

Es besteht die Möglichkeit, verschiedene Wanderungen, wie beispielsweise zum Ambadulurtal, zu unternehmen. Dort haben Sie eine herrliche Aussicht auf den Felsen Bugvin. (ca. 50km)

### Tag 4 Klaksvík – Viðareiði

Durch den Meerestunnel erreichen Sie den Ort Klaksvík auf der Insel Borðoy. Fahren Sie zum nördlichsten Ort der Färöer-Inseln, Viðareiði. Übernachtung auf Borðoy. (ca. 65km)

### Tag 5 Kunoy

Besuchen Sie die Insel Kunoy, von wo Sie einen traumhaften Blick auf die Insel Kalsoy genießen können. Drei Übernachtungen in Tórshavn. (ca. 100km)

### Tag 6 Sandoy

Erkunden Sie heute die Insel Sandoy, auch Saga-Insel genannt. Von Gamlarætt bringt Sie eine Fähre zum Dorf Skopun. Besonders idyllisch gelegen sind die Orte Húsavík und Dalur.

Auf dem Weg lohnt sich auch ein Abstecher nach Kirkjubøur, welches für seine besonders schönen Bauernhäuser bekannt ist. (ca. 80km)

### Tag 7 Tórshavn

Entdecken Sie die Hauptstadt Tórshavn. Besonders hübsch ist das historische Stadtviertel rund um das Parlamentsgebäude auf der Halbinsel Tinganes.

### Tag 8 Abreise

Fahrt zum Flughafen und Rückreise. (ca. 50 km)

### Gemütliche Färöer-Reise 4 Standorte



Januar - Dezember

500km

## WEITERE REISEN ONLINE

Sie suchen die absolute Ruhe und Abgeschiedenheit? Die Färöer-Inseln bieten Ihnen Ferien im entspannten Tempo, mit kurzen Fahrtstrecken und atemberaubenden Landschaften.

Entdecken Sie weitere Färöer-Reisen auf unserer Webseite



## Preise

Unterkunft	8 Tage
Eco	1415.-
Komfort	1765.-

Alle Preise sind pro Person bei zwei Teilnehmern im Doppelzimmer, mit Mietwagenkategorie A (Ford Ka oder ähnlich). Preise für eine oder mehr als zwei Personen und Kinder auf Anfrage. Beispiele für die Unterkunfts-kategorien finden Sie auf S.26-27.

Reisedaten ganzjährig

Zuschlag höhere Mietwagenkategorien auf Anfrage.

### Eingeschlossene Leistungen

- 7 Tage Mietwagen Kat. A (Ford Ka oder ähnlich), inkl. unlim. km, CDW-Kaskoversicherung mit Selbstbehalt, Flughafengebühr
- 7 Übernachtungen mit Frühstück in der entspr. Kategorie
- Reiseunterlagen

### Nicht im Preis enthalten

- Fluganreise
- Mögliche Mietwagenzuschläge
- Tunnel- und Fährgebühren
- Reiseversicherung



Ilulissat bildet das Tor zum UNESCO-Weltnaturerbe der Diskobucht und des Eqi-Gletschers.

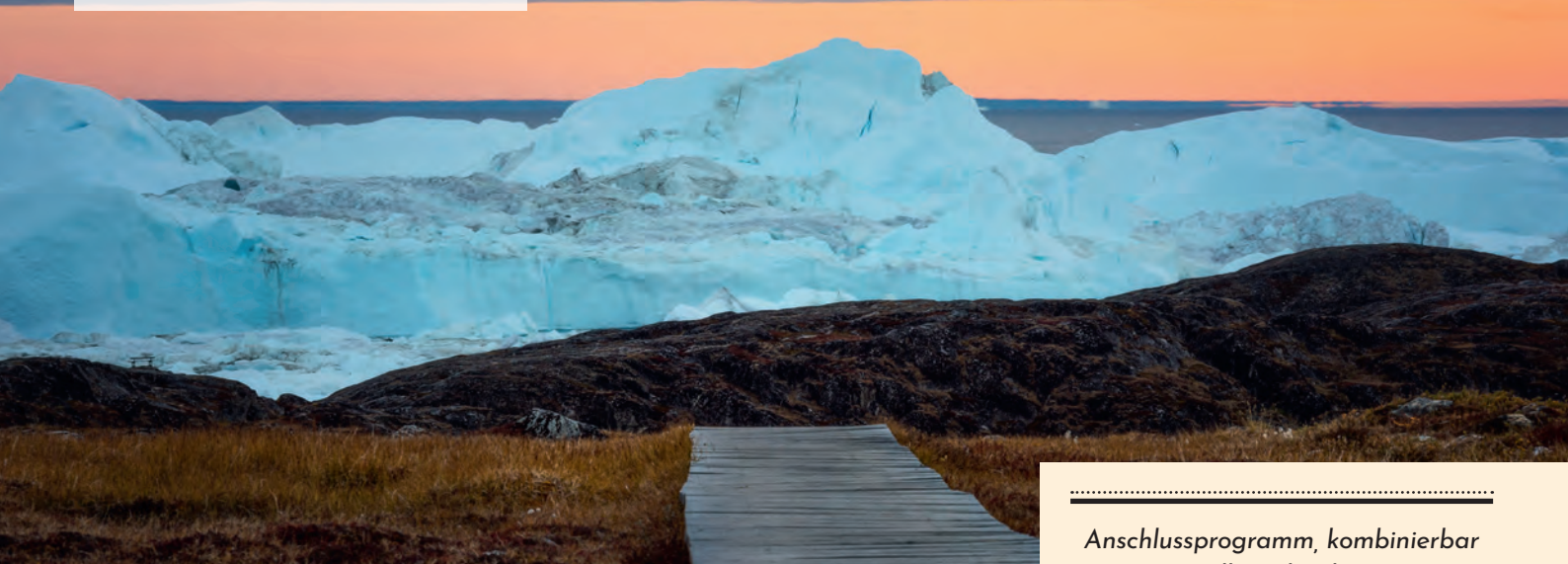

4 oder 5 Tage

# ABENTEUER NORDGRÖNLAND

**Tauchen Sie ein in eine ganz andere Welt und bestaunen Sie riesige, auf dem Meer schwimmende Eisberge. Dieses Grönlandprogramm ist bequem mit allen Islandreisen kombinierbar.**

## Ilulissat - Ihr Reiseziel

Nirgends fühlt man sich den Naturgewalten so nah wie hier. Obwohl Ilulissat mit etwa 4500 Einwohnern die drittgrößte Stadt Grönlands ist, so hört man doch überall das Knacken und Knirschen der großen Eisberge in der Bucht. Wie eine ganz eigene Melodie begleiten einen die Geräusche der weißen Riesen.

Ilulissat eignet sich ideal als Ausgangsort für verschiedene Ausflüge in die Natur, vor allem zum UNESCO-Weltnaturerbe, dem Eisfjord. Aber auch die Stadt selbst ist einen Besuch wert. Da es in Grönland nur wenige Straßen gibt, sind die geeigneten Fortbewegungsmittel Schiffe und Flugzeuge oder Helikopter.

## Reiseprogramm

### Ankunft

Sie nehmen den Vormittagsflug ab Keflavik. In Grönland angekommen, werden Sie am Flughafen abgeholt und zu einem Stadtrundgang sowie einem Willkommens-Dinner in Ilulissat eingeladen.

### Aufenthalt in Grönland

Je nach gewählter Reisevariante haben Sie zwei oder drei Tage zur freien Verfügung. Es werden viele unterschiedliche Ausflüge angeboten.

Entlang des Eisfjordes gibt es mehrere schöne, gut markierte Wanderwege. Sie können so die Pracht der Eisberge auf eigene Faust erkunden.

### Abreise

Am Vorabend der Abreise laden wir Sie zum Abschieds-Dinner ein. Am Abreisetag verabschiedet sich Ihre lokale Reiseleitung mit Kaffee und Kuchen bei Ihnen. Nachmittags fliegen Sie zurück nach Reykjavik.

## Hotel Ilulissat - Ihre Unterkunft

Das 4\* Hotel Ilulissat liegt etwas erhöht, aber doch zentral und bietet eine fantastische Aussicht auf die Diskobucht. Mit etwas Glück entdecken Sie vom Frühstücksbuffet aus Wale, die friedlich in der Bucht schwimmen.

Die Zimmer sind geschmackvoll und praktisch eingerichtet. Alle Superior-Zimmer haben Aussicht auf die Diskobucht. Aufpreis für Superior-Zimmer auf Anfrage.

## Ausflugstipps

### Eqi-Gletscher und Jägerdorf Rodebay

7-stündiger Ausflug zum Jägerdorf Rodebay mit Schifffahrt entlang des Eqi-Gletschers.

**Preis pro Person** ..... ca. 424.-

### Mitternachtssonne und Eisberge

2-stündige Bootsfahrt zwischen den Eisbergen hindurch in der Mitternachtssonne.

**Preis pro Person** ..... ca. 108.-

### Familienbesuch

Besuchen Sie eine grönländische Familie zum Nachmittagskaffee und erfahren Sie, wie man in dieser abgeschiedenen Region lebt.

**Preis pro Person** ..... ca. 61.-

### Kayaktour

3-stündige Kayaktour zwischen den Eisbergen bei Ilulissat.

**Preis pro Person** ..... ca. 227.-

Weitere Ausflüge auf Anfrage. Alle Ausflüge sind stark wetterabhängig. Da Ilulissat ein beliebtes Reiseziel ist, empfiehlt es sich die Ausflüge vorab zu buchen.

**Anschlussprogramm, kombinierbar mit allen Islandreisen Atemberaubende Naturschauspiele**



Juni - September



## Preise

**A: 4 Tage (Anreise: Samstag)** ..... 3460.-  
**B: 5 Tage (Anreise: Dienstag)** ..... 3710.-

Alle Preise sind pro Person im Doppelzimmer bei zwei Teilnehmern, Preise für eine oder mehr als zwei Personen und Kinder auf Anfrage.

### Reisedaten

**A:** 01.06.-14.09.24  
**B:** 04.06.-10.09.24

### Eingeschlossene Leistungen

- Flugreise ab/bis Keflavik in Economy-Klasse mit Icelandair, Flughafengebühren
- 3 bzw. 4 Übernachtungen im Zimmer mit Du/WC im Hotel Ilulissat, inkl. Frühstück
- Stadtrundgang Ilulissat
- Welcome Dinner
- Englischsprachige, lokale Reiseleitung
- Reiseunterlagen

### Nicht im Preis enthalten

- Flugreise nach Island
- Reiseversicherung







---

---

# *Schiffsreisen*

Entdecken Sie Island und Grönland  
an Bord der Seaventure

---

*Die SEAVENTURE unterwegs in Südgrönland, im Land der Kontraste.*





# SEAVENTURE

## Übersicht

### Das Schiff

Dank der speziellen Konstruktion ist die SEAVENTURE unglaublich wendig und manövrierfähig. Zudem ist die SEAVENTURE in die höchste Eisklasse für Passagierschiffe eingestuft worden. Die höhere Dicke von Stahlplatten im Rumpf und ein massiver Vorsteven sind nur zwei der vielen Elemente, die das Expeditionsschiff sicher durch die glitzernden arktischen Gewässer gleiten lassen.

Die SEAVENTURE bietet Platz für maximal 164 Gäste in total 82 Außenkabinen. Diese sind komfortabel und geräumig eingerichtet. Die SEAVENTURE verfügt über ein Restaurant, in welchem sämtliche Mahlzeiten serviert werden. Das Frühstück und das Mittagessen wird in Buffetform angeboten; das Abendessen ist ein Wahlmenu.

Die Bordsprachen auf der SEAVENTURE sind Deutsch und Englisch und die Bordwährung ist US-Dollar. Die Kleiderordnung an Bord ist leger - Kravatten, Jacketts und Abendkleider werden nicht erwartet. Wichtig ist für die Landausflüge passende Bekleidung im Gepäck zu haben, die wind- und wasserdicht sowie warm ist.

An Bord stehen ein Fitnessraum mit Meerblick, ein kleiner Pool sowie eine Sauna zur Verfügung.

### Das Expeditionsteam

Die erfahrenen Island- und Grönlandspezialisten an Bord werden Ihnen Einblicke in Geschichte, Flora, Fauna sowie Geologie der Reiseziele geben und somit die unvergesslichen Eindrücke vervollständigen.

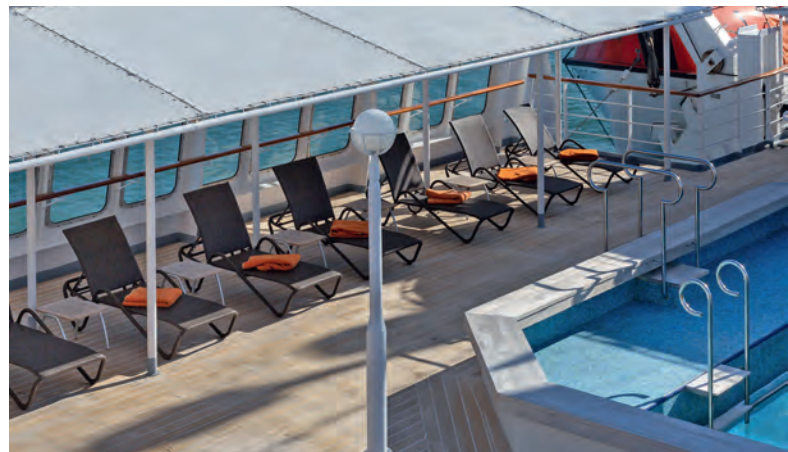

von oben: Sonnendeck, Außenkabine Panoramafenster Deck 4, Außenkabine Balkon Deck 6



# Deckplan MS SEAVENTURE

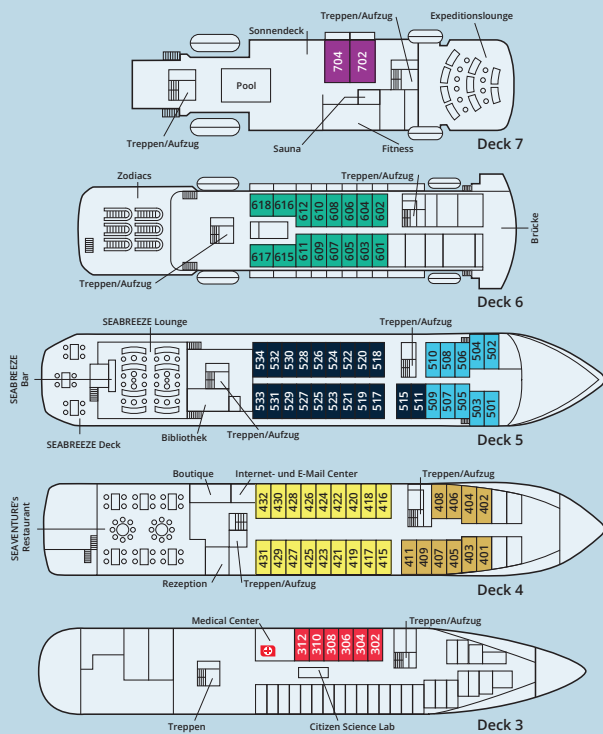

Kat	Kabine	Ausstattung	Größe
7	Suite	Doppelbett, Bad mit Badewanne/WC, Fernseher mit DVD-Player, Schrank, Minibar, Klimaanlage, Föhn, Safe, bodentiefe Fenster mit Schiebetüren.	24 m <sup>2</sup>
6	Aussenkabine mit Balkon	Doppel- oder 2 Einzelbetten, Dusche/WC, Fernseher mit DVD-Player, Schrank, Minibar, Klimaanlage, Föhn, Safe, bodentiefe Fenster mit Balkon.	18 m <sup>2</sup>
5	Aussenkabine mit Panoramafenster	Doppel- oder 2 Einzelbetten, Dusche/WC, Fernseher mit DVD-Player, Schrank, Minibar, Klimaanlage, Föhn, Safe, Panoramafenster.	18 m <sup>2</sup>
4	Aussenkabine mit Panoramafenster	Doppel- oder 2 Einzelbetten, Dusche/WC, Fernseher mit DVD-Player, Schrank, Minibar, Klimaanlage, Föhn, Safe, Panoramafenster.	18 m <sup>2</sup>
3	Aussenkabine mit Panoramafenster	Doppel- oder 2 Einzelbetten, Dusche/WC, Fernseher mit DVD-Player, Schrank, Minibar, Klimaanlage, Föhn, Safe, Panoramafenster. Dreierbelegung möglich.	18 m <sup>2</sup>
2	Aussenkabine mit Panoramafenster	Doppel- oder 2 Einzelbetten, Dusche/WC, Fernseher mit DVD-Player, Schrank, Minibar, Klimaanlage, Föhn, Safe, Panoramafenster. Dreierbelegung möglich.	18 m <sup>2</sup>
1	Aussenkabine mit Bullaugen	Doppel- oder 2 Einzelbetten, Dusche/WC, Fernseher mit DVD-Player, Schrank, Minibar, Klimaanlage, Föhn, Safe, Bullaugen.	18 m <sup>2</sup>

## Optionale Leistungen

### FLY & CRUISE Island und Naturwunder Grönlands

19.07.-29.07.24 (Seite 73)

#### Inbegriffene Leistungen

- Direktflug mit Icelandair ab versch. deutschen Flughäfen nach Keflavik und zurück (Economy Klasse, bis Tarifklasse L)
- Flughafensteuern und -gebühren
- alle Transfers in Island
- 1 Übernachtung in Keflavik in einem 4-Sterne Hotel (Zimmer mit Dusche/WC inkl. Frühstück)

Preis pro Person	880.-
Zuschlag Einzelzimmer	110.-

05.08.-15.08.24 (Seite 74)

#### Inbegriffene Leistungen

- Direktflug mit Icelandair ab versch. deutschen Flughäfen nach Keflavik und zurück (Economy Klasse, bis Tarifklasse L)
- Flughafensteuern und -gebühren
- alle Transfers in Island
- Jeweils 1 Nacht in Reykjavik vor und nach der Reise (Zimmer mit Dusche/WC inkl. Frühstück)
- Tagesausflug «Südküste» nach der Schiffsreise

Preis pro Person	1190.-
Zuschlag Einzelzimmer	180.-

### FLY & CRUISE Island Umrundung

alle Abfahrten (Seite 72)

#### Inbegriffene Leistungen

- Direktflug mit Icelandair ab versch. deutschen Flughäfen nach Keflavik und zurück (Economy Klasse, bis Tarifklasse L)
- Flughafensteuern und -gebühren
- alle Transfers in Island
- 1 Übernachtung in Reykjavik in einem 3- oder 4-Sterne Hotel (Zimmer mit Dusche/WC inkl. Frühstück)
- Tagesausflug «Südküste» nach der Schiffsreise

Preis pro Person im 4*-Hotel	985.-
------------------------------	-------

Preis pro Person im 3*-Hotel	955.-
------------------------------	-------

Zuschlag Einzelzimmer im 4*-Hotel	90.-
-----------------------------------	------

Zuschlag Einzelzimmer im 3*-Hotel	105.-
-----------------------------------	-------

Zuschlag p. P. Flug ab Zürich	110.-
-------------------------------	-------

### Fluginformationen für die Fly & Cruise Pakete

Inbegriffen in allen Fly & Cruise Paketen ist ein Direktflug mit Icelandair ab Frankfurt, Berlin, Hamburg oder München nach Keflavik und zurück in der Economy Klasse (bis Tarifklasse L), inkl. 23kg Freigepäck pro Person (1 Gepäckstück). Sollte die Buchungskategorie L bereits ausgebucht sein, können Flugzuschläge anfallen.

#### Rail & Fly

ab allen deutschen Bahnhöfen zu unseren Abflughäfen

Preis pro Person	100.-
------------------	-------

### Landausflüge

Eine Übersicht mit allen Landausflügen können Sie bei uns anfordern oder im Internet unter [www.islandtours.de](http://www.islandtours.de) einsehen.



Durch ihre verhältnismäßig geringe Größe kann die SEAVENTURE auch in kleineren Häfen anlegen.



Expeditionskreuzfahrt  
Anlandung in vielen Häfen  
Vielfältiges Ausflugsangebot



9 Tage

## ISLAND-UMRUNDUNG

Erleben Sie Island bei einer komfortablen Expeditionskreuzfahrt. Sie fahren in 9 Tagen um die Insel und legen in 8 Häfen an. Zodiac-Boote für kleine Ausflüge sind mit an Bord.

### Programm

#### Tag 1 Anreise – Reykjavík

Die MS SEAVENTURE liegt im alten Hafen von Reykjavík und legt um 20 Uhr ab.

#### Tag 2 Stykkishólmur – Snæfellsnes

Heute legen Sie in Stykkishólmur an. Erkunden Sie die abwechslungsreiche Landschaft der Halbinsel Snæfellsnes - Island en Miniature - auf einem Tagesausflug und lernen Sie mehr über die Geschichte und Geologie Islands.

#### Tag 3 Ísafjörður – Dynjandi

Ísafjörður liegt in einer der einsamsten Regionen Islands. Wählen Sie zwischen einem Ausflug zum Wasserfall Dynjandi, einer erlebnisreichen Tour im Off-Road Bus oder dem Besuch der lokalen Salz- und Schokoladenfabrik.

#### Tag 4 Siglufjörður - Flatey

Siglufjörður erlebte zu Beginn des letzten Jahrhunderts einen Heringsboom. Besuchen Sie das Heringsmuseum. Am frühen Nachmittag steuern Sie die Insel Flatey an, ein Naturparadies für die einheimische Vogelwelt. Papageientaucher und Küstenseeschwalben können hier zeitweise beobachtet werden. Am Abend erreichen Sie Húsavík, das Zentrum der Walbeobachtung.

#### Tag 5 Húsavík

In der geschützten Bucht von Skjálfandi tummeln sich bis zu 15 verschiedene Walarten sowie Delfine. Entdecken Sie diese auf einer optionalen Walbeobachtungsfahrt mit dem

RIB-Boot. Die beliebte Region um den Mývatn-See mit Besuch des «Götterwasserfalls»-Godafoss sowie dem Mývatn Geothermalbad lässt sich ebenfalls auf einem Ausflug erkunden.

#### Tag 6 Seydisfjörður – Ostfjorde

Sie erkunden die malerischen Ostfjorde mit ihren kleinen Fischerdörfern. Nehmen Sie an einem optionalen Ausritt auf Islandpferden teil und beobachten Sie die hiesigen Seehunde vom Pferderücken aus.

#### Tag 7 Djúpvogur

Das heutige Ziel ist der Fischerort Djúpvogur, ein guter Ausgangsort des optionalen Ausflugs zur Gletscherlagune Jökulsárlón.

#### Tag 8 Vestmannaeyjar

Die Westmännerinsel sind geologisch gesehen sehr junges Land, daher kann man hier – wie kaum an einem anderen Ort – die vulkanischen Landschaften erleben.

#### Tag 9 Reykjavík – Abreise

Nach dem Frühstück verlassen Sie in Reykjavík das Schiff. Wir empfehlen sich noch Zeit zu nehmen, um den Geysir und den Wasserfall Gullfoss zu besuchen (inbegriffen im Fly & Cruise Paket).

### Preise

Kabine	Saison A	Saison B
Frühbucherpreise bei Buchung bis 31.12.2023		
1	3945.-	4135.-
2	4455.-	4670.-
3	4865.-	5099.-
4	5275.-	5530.-
5	5685.-	5960.-
6	7210.-	7565.-
7	8275.-	8685.-
Preise bei Buchung ab 01.01.2024		
1	4899.-	5135.-
2	5535.-	5810.-
3	6050.-	6345.-
4	6560.-	6885.-
5	7075.-	7420.-
6	8980.-	9420.-
7	10315.-	10820.-

Preis pro Person bei Doppelbelegung. Preise für Dreibett-, Familien- und Einzelbelegungen auf Anfrage.

#### Reisedaten

A: 15.08.-23.08.24  
B: 01.06.-09.06.24 / 09.06.-17.06.24 / 17.06.-25.06.24 / 25.06.-03.07.24 / 03.07.-11.07.24 / 11.07.-19.07.24

Bordsprache Englisch/Deutsch auf allen Abfahrten mit Ausnahme 01.06.-09.06.24 (nur Englisch)

#### Eingeschlossene Leistungen

- 8 Übernachtungen an Bord in der gebuchten Kabinenkategorie
- Vollpension an Bord (morgens/mittags Buffet, abends Wahlmenü)
- Tee, Wasser & Kaffee
- Zodiac-Ausflüge (unabhängig von den Landausflügen)
- Isländische Reiseleitung (deutsch-/englischsprachig)
- Vorträge, die von Experten des Expeditionsteams gehalten werden
- Iceland ProCruises Jacke & Trinkflasche
- WLAN in ausgewählten öffentlichen Bereichen

#### Nicht im Preis enthalten

- Flugreise
- Transfers zum/vom Hafen
- Optionale Landausflüge
- Alkoholische Getränke
- Trinkgelder an Bord
- Reiseversicherung



Während Fahrt entlang der Westküste Grönlands treffen Sie immer wieder auf große Eisberge.



11 Tage

# ISLAND UND NATUR- WUNDER GRÖNLANDS

*Diese Schifffreise führt Sie an die Ostküste Grönlands mit ihrer beeindruckenden Bergwelt, zum grünen Südgrönland mit seiner faszinierenden Wikinger Vergangenheit und in die berühmte Diskobucht mit ihrer grandiosen Eiskulisse.*

## Programm

### Tag 1 Anreise – Reykjavik

Die SEAVENTURE liegt im Hafen von Reykjavik und legt um 21 Uhr ab.

### Tag 2 Seetag – Dänemarkstrasse

Die Seestraße von Island nach Grönland nutzen schon die nordischen Siedler vor über 900 Jahren. An Bord werden Sie unsere Lektoren mit interessanten Vorträgen auf Grönland einstimmen.

### Tag 3 Ammassalik Insel

Die Insel ist geprägt von mehreren Gletschern, zerklüfteten Gipfeln, Flüssen, Seen und Wasserfällen. Es dominieren ausgedehnte grüne Täler und tiefe Fjorde mit vor Kurzem gekalbtene Eisbergen, die von der Eiskappe ins Meer stürzen. Tasiilaq, die grösste Siedlung in Ostgrönland, befindet sich auf der Ammassalik Insel.

### Tag 4 Seetag – Prins Christian Sund

Wenn die Witterungs- und Eisbedingungen es zulassen, durchqueren wir heute den 45 km langen Prins Christian Sund. Hier werden gewaltige Eisberge zum Greifen nah.

### Tag 5 Qaqortoq

Qaqortoq liegt malerisch in einer Bucht. Mit seinen farbenprächtigen Häusern und den riesigen Eisbergen, die in der Bucht umhertreiben, zählt Qaqortoq zu den schönsten Städten Grönlands.

### Tag 6 Qeqertarsuatsiat

Qeqertarsuatsiat ist eine kleine Siedlung mit etwa 200 Einwohnern. Bei einem Besuch der kleinen Rubin- und Saphirmine erfahren Sie einiges über die Gewinnung der Edelsteine.

### Tag 7 Nuuk – Inuitkultur

Anlandung in der Hauptstadt Grönlands. Besuchen Sie die Höhepunkte der Stadt inklusive dem Nationalmuseum. Alternativ können Sie an einer Wanderung zum Berg Quassussuaq (Lille Malene) teilnehmen.

### Tag 8 Sisimiut

Sisimiut ist mit rund 5600 Einwohnern die zweitgrößte Stadt Grönlands. Die immer noch wichtige Fischindustrie vereint Moderne und Tradition.

### Tag 9 Ilulissat

Am Morgen erreichen Sie Ilulissat in der sagenumwobenen Diskobucht. Die Siedlung liegt am Ilulissat-Eisfjord, auf dem eine Unmenge gigantischer Eisberge treiben. Das Eis bricht vom Gletscher ab und stürzt in den Fjord.

### Tag 10 Qeqertarsuaq

Der kleine Ort Qeqertarsuaq liegt malerisch auf der Südseite der Diskoinsel. Der Walreichtum im Fjord machte den Ort in der Vergangenheit zu einer wichtigen Walfangstation.

### Tag 11 Kangerlussuaq

Am Vormittag erreichen Sie Kangerlussuaq und nehmen Abschied von Grönland. Mit einem Charterflug geht es zurück nach Reykjavik.

Expeditionskreuzfahrt  
Höhepunkte Ost- und Westgrönlands  
UNESCO-Weltnaturerbe Eisfjord



## Preise

Kabine	19.07.-29.07.2024
Frühbucherpreise bei Buchung bis 31.12.2023	
1	5680.-
2	6430.-
3	7035.-
4	7635.-
5	8235.-
6	10480.-
7	12060.-
Preise bei Buchung ab 01.01.2024	
1	7080.-
2	8020.-
3	8775.-
4	9525.-
5	10280.-
6	13080.-
7	15060.-

Preis pro Person bei Doppelbelegung. Preise für Doppel-, Familien- und Einzelkabinen auf Anfrage.

### Eingeschlossene Leistungen

- 10 Übernachtungen an Bord in der gebuchten Kabinenkategorie
- Vollpension an Bord (morgens/mittags Buffet, abends Wahlmenü)
- Tee, Wasser und Kaffee
- Zodiac-Ausflüge (unabhängig von den Landausflügen)
- Isländische Reiseleitung (deutsch-/englischsprachig)
- Vorträge, die von Experten des Expeditionsteams gehalten werden
- Iceland ProCruises Jacke und Trinkflasche
- Charterflug Kangerlussuaq - Keflavik inkl. Transfer

### Nicht im Preis enthalten

- An-/Abreise Island
- Transfers in Island
- Optionale Landausflüge
- Alkoholische Getränke
- Trinkgelder an Bord
- Reiseversicherung



Die SEAVENTURE ist in die höchste Eisklasse für Passagierschiffe eingestuft worden. Die höhere Dicke von Stahlplatten im Rumpf und ein massiver Vorsteven sind nur zwei der vielen Elemente.

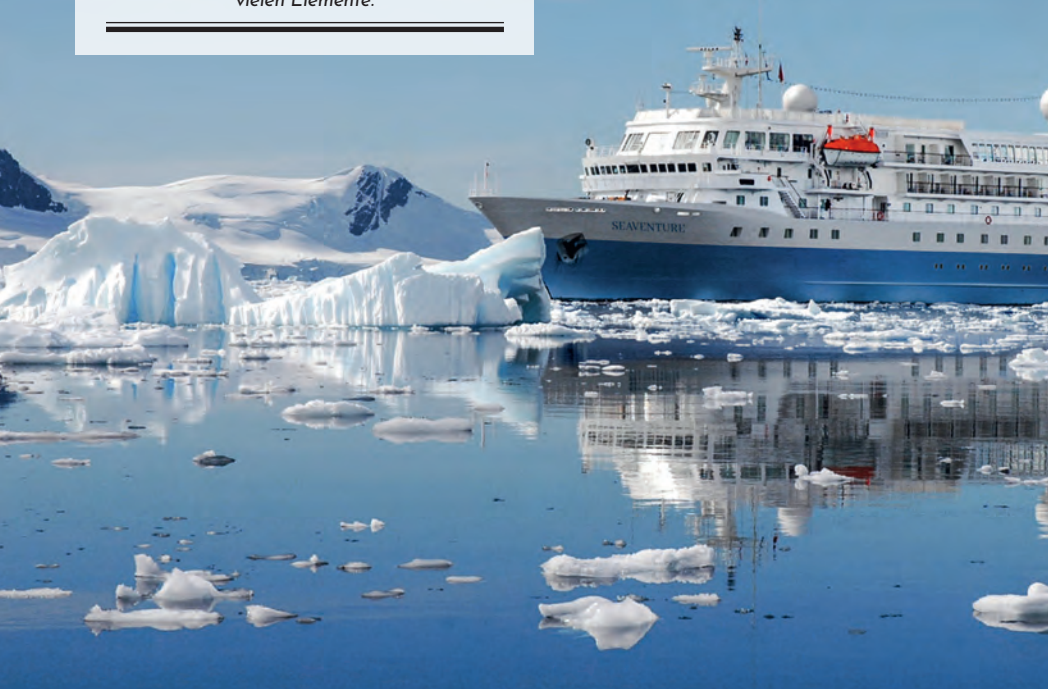

Expeditionskreuzfahrt  
Höhepunkte West- und Südgrönlands  
UNESCO-Weltnaturerbe Eisfjord



11 Tage

# NATURWUNDER GRÖNLANDS UND ISLAND

*Diese Reise findet in umgekehrter Richtung statt und führt von der faszinierenden Diskobucht mit dem bekannten kalbenden Ilulissat-Eisfjord über Südgrönland in den Osten, wo die steilen Bergwände aus dem Meer aufschillende Eisberge treffen, die majestätisch im Fjord treiben.*

## Programm

### Tag 1 Anreise – Kangerlussuaq

Der Charterflug bringt Sie von Island nach Grönland. Am Abend startet die Schiffsreise.

### Tag 2 Qeqertarsuaq

Der kleine Ort Qeqertarsuaq liegt malerisch auf der Südseite der Disko Insel. Der Walreichtum im Fjord machte den Ort in der Vergangenheit zu einer wichtigen Walfangstation.

### Tag 3 Ilulissat

Ilulissat ist Heimat des von der UNESCO gelisteten Ilulissat-Eisfjords, wo Wale spielen und das Tapsen der Schlittenhundepfoten von den Eisbergen wiederhallt. Der Höhepunkt ist der Besuch des Ilulissat-Gletschers, wo kleine und große Eisbrocken aus dem Gletscher brechen und diese unglaublichen Eisberge entstehen lassen.

### Tag 4 Sisimiut

Die Stadt Sisimiut ist von Bergen und Hügeln umgeben und das Hinterland ist riesig. Die immer noch wichtige Fischindustrie vereint Moderne und Tradition.

### Tag 5 Nuuk

Nuuk, die Hauptstadt Grönlands, vereint Tradition mit moderner Urbanität. Besuchen Sie im Rahmen unserer optionalen Stadtrundfahrt die Sehenswürdigkeiten der Stadt. Die Tour endet am Nationalmuseum, in dem die rund 500 Jahre alten Mumien aus Qilakitsoq.

### Tag 6 Ikka-Fjord

Sie besuchen den Ikka-Fjord. Wenn das Wasser ruhig ist, kann man auf dem Meeresgrund einzigartige Mineralienformationen in Säulenform entdecken, die einzigartigen Lebensraum bieten.

### Tag 7 Seetag - Prins Christian Sund

Wenn die Witterungs- und Eisbedingungen es zulassen, durchqueren Sie den Prins Christian Sund. Der fast 45 km lange Wasserweg ist von Granitbergen mit schroff gezackten Gipfeln umgeben, von denen einige von bis zu 2220 Meter erreichen.

### Tag 8 Seetag

Besuchen Sie die interessanten Vorträge der Lektoren an Bord.

### Tag 9 Ammassalik Insel

Tasiilaq liegt auf der Ammassalik Insel und zieht jedes Jahr Outdoor -Abenteurer und -Abenteurerinnen aus aller Welt an. Sie finden hier Wildnis ohne festgelegte Pfade, nur den Einheimischen bekannte Wasserwege und unberührte, schneebedeckte Berge.

### Tag 10 Seetag – Dänemarkstraße

Mit Kurs auf Island überqueren Sie die Dänemarkstraße.

### Tag 11 Reykjavik

Am Vormittag erreichen Sie Reykjavik. Nutzen Sie den Tag, um die Höhepunkte der nördlichsten Hauptstadt der Welt kennenzulernen.

## Preise

Kategorie	05.08.-15.08.2024
Frühbucherpreise bei Buchung bis 31.12.2023	
1	5680.-
2	6430.-
3	7035.-
4	7635.-
5	8235.-
6	10480.-
7	12060.-
Preise bei Buchung ab 1.12.2024	
1	7080.-
2	8020.-
3	8775.-
4	9525.-
5	10280.-
6	13080.-
7	15060.-

Preis pro Person bei Doppelbelegung. Preise für Dreibett-, Familien- und Einzelkabinen auf Anfrage.

### Eingeschlossene Leistungen

- 10 Übernachtungen an Bord in der gebuchten Kabinenkategorie
- Vollpension an Bord (morgens/mittags Buffet, abends Wahlmenü)
- Tee, Wasser und Kaffee
- Zodiac-Ausflüge (unabhängig von den Landausflügen)
- Isländische Reiseleitung (deutsch-/englischsprachig)
- Vorträge, die von Experten des Expeditionsteams gehalten werden
- Iceland ProCruises Jacke und Trinkflasche
- Charterflug Keflavik - Kangerlussuaq inkl. Transfer

### Nicht im Preis enthalten

- An-/Abreise Island
- Transfers in Island
- Optionale Landausflüge
- Alkoholische Getränke
- Trinkgelder an Bord
- Reiseversicherung



# Allgemeine Reise- und Geschäftsbedingungen

Allgemeine Geschäfts- und Reisebedingungen der ITG Island Tours GmbH

An dieser Stelle möchten wir Sie über unsere Allgemeinen Geschäftsbedingungen informieren, die die gesetzlichen Bestimmungen der §§ 651a-y BGB ergänzen und, soweit wirksam vereinbart, Bestandteil des zwischen Ihnen und uns geschlossenen Pauschalreisevertrages sind. Bitte nehmen Sie sich Zeit und lesen Sie die Bedingungen in Ruhe durch. Sollten sich Fragen ergeben, stehen wir Ihnen zur Beantwortung gerne zur Verfügung.

## 1. Abschluss des Pauschalreisevertrages

1.1. Mit der Reiseanmeldung bietet der Reisekunde der ITG Island Tours GmbH (nachfolgend: ITG) den Abschluss eines Pauschalreisevertrages verbindlich an. Die Anmeldung kann schriftlich, auf elektronischem Weg, mündlich oder fernmündlich vorgenommen werden. Der Vertrag kommt mit der Annahme durch ITG zustande. Die Annahme bedarf keiner bestimmten Form. Bei oder unverzüglich nach Vertragsschluss wird ITG dem Reisekunden auf einem dauerhaften Datenträger eine Reisebestätigung zur Verfügung stellen.

1.2. Weicht der Inhalt der Reisebestätigung vom Inhalt der Anmeldung ab, so liegt ein neues Angebot von ITG vor, an das ITG für die Dauer von 10 Tagen gebunden ist. Der Vertrag kommt auf der Grundlage dieses neuen Angebots zustande, wenn der Reisende innerhalb der Bindungsfrist die Annahme ausdrücklich erklärt oder eine Anzahlung bzw. den Reisepreis leistet.

1.3. Der Reisekunde hat für alle Vertragsverpflichtungen von Mitreisenden, für die er die Reisebuchung vornimmt, wie für seine eigenen einzustehen, sofern er diese Verpflichtung durch ausdrückliche und gesonderte Erklärung übernommen hat.

## 2. Bezahlung

2.1. Zahlungen auf den Reisepreis vor Beendigung der Reise dürfen nur gefordert oder angenommen werden, wenn für ITG ein Kundengeldabsicherungsvertrag besteht, ITG den Reisekunden hierüber gemäß § 651f BGB informiert und dem Kunden zuvor ein Sicherungsschein i.S.v. § 651r Abs. 4 BGB übergeben wird.

2.2. Nach Vertragsschluss und Übergabe des Sicherungsscheins ist eine Anzahlung in Höhe von 20 % des Reisepreises fällig.

2.3. Die Restzahlung des Reisepreises ist 4 Wochen vor Reisebeginn fällig, sofern die Reise nicht mehr nach Ziffer 5.1. abgesagt werden kann.

Bei kurzfristigen Buchungen (weniger als 4 Wochen vor Reisebeginn) ist der Reisepreis, sofern keine Absage nach Ziffer 5.1. mehr erfolgen kann, bei Übergabe der Reiseunterlagen sofort fällig.

Ist eine Absage nach Ziffer 5.1. möglich, wird die Restzahlung erst mit Ablauf der Absagefrist fällig, frühestens jedoch 4 Wochen vor Reisebeginn.

2.4. Gerät der Reisekunde mit der Anzahlung oder mit der Restzahlung in Verzug, ist ITG nach Mahnung mit erfolgloser Fristsetzung zur Zahlung und Androhung des Rücktritts berechtigt, vom Vertrag zurückzutreten und Schadensersatz in Höhe der vereinbarten Entschädigungspauschalen (siehe Ziffer 4.2.) zu verlangen.

## 3. Leistungs- und Preisänderungen

3.1. Änderungen einzelner Reiseleistungen von dem vereinbarten Inhalt des Pauschalreisevertrages, die nach Vertragsschluss notwendig werden und die von ITG nicht wider Treu und Glauben herbeigeführt wurden, sind nur gestattet, soweit die Änderungen nicht erheblich sind und dem Gesamtschnitt der gebuchten Reise nicht beeinträchtigen. Angegebene Transfer- und Flugzeiten stehen, soweit nicht unzumutbar in eine vereinbarte Nachruhe eingegriffen wird, unter dem Vorbehalt einer Änderung. Bei Flugreisen stehen die mit der Durchführung des Fluges namentlich genannten Fluggesellschaften unter dem Vorbehalt einer Änderung, es sei denn, eine bestimmte Fluggesellschaft wurde ausdrücklich vertraglich vereinbart.

3.2. Eine Erklärung über Änderungen von Reiseleistungen kann nur vor Reisebeginn erfolgen.

ITG ist verpflichtet, den Kunden über Änderungen nach Kenntnis von dem Änderungsgrund unverzüglich auf einem dauerhaften Datenträger zu informieren.

Für eine erheblichen Vertragsänderung informiert ITG zudem über die Auswirkungen der Änderung auf den Reisepreis gemäß § 651g III S. 2 BGB.

Erhebliche Änderungen können nicht ohne Zustimmung des Reisekunden vorgenommen werden, auf die Regelungen des §§ 651f und g BGB wird verwiesen.

3.3. Gemäß den Bestimmungen des §§ 651f und g BGB behält sich ITG vor, den vereinbarten Reisepreis im Fall der Erhöhung der Beförderungskosten (Treibstoff und andere Energieträger), Erhöhung der Steuern und sonstigen Abgaben für vereinbarte Reiseleistungen, wie Touristenabgaben, Hafen- und Flughafenabgaben, oder einer Änderung der für die betreffende Reise geltenden Wechselkurse wie folgt zu ändern:

aa. Erhöhen sich nach Vertragsschluss die Beförderungskosten, insbesondere die Treibstoffkosten (oder andere Energieträger), so kann ITG den Reisepreis wie folgt erhöhen:

aa. Eine sitzplatzbezogene Erhöhung kann an den Reisekunden anteilig weitergegeben und berechnet werden.

ab. In anderen Fällen werden die vom Beförderungsunternehmen pro Beförderungsmittel geforderten, zusätzlichen (erhöhten) Beförderungskosten durch die Zahl der Sitzplätze bzw. zwischen des Beförderungsmittels geteilt. Den sich hieraus errechneten Erhöhungsbetrag für den Einzelplatz kann ITG vom Kunden verlangen.

b. Werden die bei Abschluss des Pauschalreisevertrages bestehenden Abgaben wie Hafen- oder Flughafenabgaben und Touristenabgaben ITG gegenüber erhöht, kann diese Erhöhung entsprechend anteilig an den Reisekunden weitergegeben werden.

c. Bei einer Änderung der Wechselkurse nach Abschluss des Pauschalreisevertrages kann der Reisepreis in dem Umfang erhöht werden, in dem sich die Reise für ITG verteuert.

d. Kommt es zu einer nachträglichen Änderung des Reisepreises muss ITG den Reisekunden unverzüglich auf einem dauerhaften Datenträger informieren. Die Unterrichtung

des Reisekunden darf nicht später als 20 Tage vor Reisebeginn erfolgen.

3.4. Im Fall einer erheblichen Änderung einer wesentlichen Reiseleistung oder einer Preiserhöhung aus den o.g. Gründen von mehr als 8% ist der Reisekunde berechtigt, kostenfrei vom Vertrag zurückzutreten oder der Reisekunde kann die Teilnahme an einer Ersatzreise verlangen, wenn ITG eine solche anbietet.

3.5. Der Reisekunde hat einen Anspruch auf eine Preissenkung, wenn sich entsprechende Kosten (Ziffer 3.3.) verringern bzw. ändern und dies bei ITG zu niedrigeren Kosten führt.

3.6. Erhebliche Vertragsänderungen und eine Preiserhöhung um mehr als 8% sind nur mit Zustimmung des Reisekunden zulässig. ITG informiert den Reisekunden über Vertragsänderungen einschließlich der Gründe unverzüglich nach Kenntnis des Änderungsgrundes auf einem dauerhaften Datenträger. ITG kann vom Reisekunden verlangen, dass er innerhalb einer von ITG bestimmten und angemessenen Frist, das Angebot einer erheblichen Vertragsänderung oder Preiserhöhung um mehr als 8% annimmt oder seinen Rücktritt vom Vertrag erklärt. Nach Ablauf der von ITG bestimmten Frist gilt das Angebot zur erheblichen Vertragsänderung oder Preiserhöhung um mehr als 8% als angenommen. ITG kann dem Reisekunden mit dem Angebot einer erheblichen Vertragsänderung oder Preiserhöhung um mehr als 8% wahlweise auch die Teilnahme an einer Ersatzreise anbieten.

4. Rücktritt des Reisekunden, Ersatzreisender und wichtige Versicherungen

4.1. Der Reisekunde kann jederzeit vor Reisebeginn von der Reise zurücktreten. Maßgeblich ist der Zugang der Rücktrittserklärung bei ITG. Dem Reisekunden wird empfohlen, den Rücktritt schriftlich zu erklären.

4.2. Tritt der Reisekunde vom Pauschalreisevertrag zurück (Storno) oder tritt er die Reise nicht an, verliert ITG den Anspruch auf den Reisepreis, kann aber gemäß § 651h II BGB eine pauschalierte Entschädigung verlangen. Der Entschädigungsanspruch wird unter Berücksichtigung nachfolgender Entschädigungspauschalen berechnet. Die Rücktrittskosten betragen pro Reisekunde:

- bei Reisen mit Eigenreise ohne Bestandteil von mehrtägigen Schiffsfahrten: bis 32 Tag vor Reisebeginn ..... 15 %  
ab 31. bis 15. Tag vor Reisebeginn ..... 30 %  
ab 14. bis 8. Tag vor Reisebeginn ..... 50 %  
ab 7. bis 1. Tag vor Reisebeginn ..... 60 %  
am Abreistag oder bei Nichtantritt ..... 70 %  
des Reisepreises

- bei Reisen inkl. Flug-, Bahn- oder Busbeförderung ohne Bestandteil von mehrtägigen Schiffsfahrten:  
bis 32. Tag vor Reisebeginn ..... 25 %  
ab 31. bis 15. Tag vor Reisebeginn ..... 35 %  
ab 14. bis 8. Tag vor Reisebeginn ..... 55 %  
ab 7. bis 1. Tag vor Reisebeginn ..... 70 %  
am Abreistag oder bei Nichtantritt ..... 90 %  
des Reisepreises

- bei Reisen mit Eigenreise mit Bestandteil von mehrtägigen Schiffsfahrten: bis 60 Tag vor Reisebeginn ..... 10 %  
ab 59. bis 31. Tag vor Reisebeginn ..... 30 %  
ab 30. bis 8. Tag vor Reisebeginn ..... 55 %  
ab 7. bis 1. Tag vor Reisebeginn ..... 80 %  
am Abreistag oder bei Nichtantritt ..... 90 %  
des Reisepreises.

- bei Reisen inkl. Flug-, Bahn- oder Busbeförderung mit Bestandteil von mehrtägigen Schiffsfahrten:  
bis 60 Tag vor Reisebeginn ..... 15 %  
ab 59. bis 31. Tag vor Reisebeginn ..... 35 %  
ab 30. bis 8. Tag vor Reisebeginn ..... 60 %  
ab 7. bis 1. Tag vor Reisebeginn ..... 80 %  
am Abreistag oder bei Nichtantritt ..... 90 %  
des Reisepreises.

Als Stichtag für die Berechnung gilt der Zugang der Rücktrittserklärung. Dem Reisekunden bleibt es unbenommen, ITG nachzuweisen, dass ITG kein oder ein wesentlich geringerer Schaden entstanden ist, als die pauschalierten Rücktrittskosten. Ist der Schaden von ITG geringer oder sind die Pauschalen nicht anwendbar, wird ITG seinen Schaden konkret berechnen, indem sich die Entschädigung nach dem Reisepreis abzüglich des Wertes der von ITG ersparten Aufwendungen sowie abzüglich dessen, was ITG durch anderweitige Verwendung der Reiseleistungen erwirbt, berechnet.

Im Fall des Rücktritts ist ITG zur unverzüglichen Erstattung des Reisepreises abzüglich des Entschädigungsanspruches verpflichtet.

4.3. Erfolgt der Rücktritt durch den Reisekunden, weil am Bestimmungsort oder in dessen unmittelbarer Nähe unvermeidbare, außergewöhnliche Umstände auftreten, die die Durchführung der Pauschalreise oder die Beförderung von Personen an den Bestimmungsort erheblich beeinträchtigen, kann ITG keine Entschädigung fordern und zahlt den Reisepreis unverzüglich an den Kunden zurück. Auf § 651h III BGB wird verwiesen.

4.4. Bis zum Reisebeginn kann der Reisekunde verlangen, dass statt seiner ein Dritter in die Rechte und Pflichten aus dem Pauschalreisevertrag eintritt, auf die Regelungen des § 651e BGB wird verwiesen.

ITG kann dem Eintritt des Dritten widersprechen, wenn dieser den besonderen Reiseerfordernissen nicht genügt oder seiner Teilnahme gesetzliche Vorschriften oder behördliche Anordnungen entgegenstehen.

Im Falle der Vertragsübertragung haben der ursprünglich Reisende und der Ersatzteilnehmer als Gesamtschuldner für den Reisepreis und die durch den Eintritt des Dritten entstehenden Mehrkosten.

ITG hat dem Reisekunden einen Nachweis darüber zu erteilen, in welcher Höhe durch den Eintritt des Ersatzreisenden Mehrkosten entstehen.

4.5. Es wird der Abschluss einer Reiserücktrittskostenversicherung (z.B. Europäische Reiseversicherung, <https://www.reiseversicherung.de/de/versicherung/index.html>) und einer Versicherung zur Deckung der Kosten einer Unterstützung einschließlich einer Rückbeförderung bei Unfall, Krankheit oder Tod (z.B. Europäische Reiseversicherung,

<https://www.reiseversicherung.de/de/versicherung/index.html>) empfohlen.

## 5. Rücktritt durch ITG

(Nichterreichen der Mindestteilnehmerzahl u.a.)

5.1. ITG kann wegen Nichterreichens einer ausgeschriebenen Mindestteilnehmerzahl nur dann vom Vertrag zurücktreten, wenn

a. in der vorvertraglichen Information und Reiseausbreitung die Mindestteilnehmerzahl beziffert wird sowie der Zeitpunkt, bis zu welchem vor dem vertraglich vereinbarten Reisebeginn dem Reisenden die Erklärung zugegangen sein muss, angegeben ist und

b. in der Reisebestätigung deutlich lesbar auf diese Angaben hingewiesen wird. Ein Rücktritt ist spätestens am dem Tag zu erklären, der dem Reisekunden in den vorvertraglichen Informationen und der Reisebestätigung genannt wurde.

Auf die Regelungen zu den Rücktrittsfristen gemäß § 651h IV BGB wird verwiesen.

Tritt ITG von der Reise zurück, erhält der Kunde auf den Reisepreis geleistete Zahlungen unverzüglich zurück.

5.2. Auf die ITG zustehende gesetzliche Rücktrittsmöglichkeit aufgrund unvermeidbarer, außergewöhnlicher Umstände gemäß § 651h IV Nr. 2 BGB wird hingewiesen.

## 6. Gewährleistung

6.1. Werden Reiseleistungen nicht vertragsmäßig erbracht, so kann der Reisekunde Abhilfe verlangen. Der Mangel muss unverzüglich gegenüber der örtlichen Reiseleitung, ITG oder dem Reisevermittler angezeigt werden.

6.2. Für die Dauer einer nicht vertragsgemäßen Erbringung der Reise kann der Reisekunde eine entsprechende Herabsetzung des Reisepreises verlangen. Die Minderung tritt nicht ein, wenn es der Reisekunde schuldhaft unterlässt, den Reiseveranstalter anzuzeigen und ITG dadurch keine Abhilfe schaffen kann.

6.3. Wird die Reise infolge eines Mangels erheblich beeinträchtigt, so kann der Reisekunde den Pauschalreisevertrag gemäß § 651i BGB kündigen. Eine Kündigung des Pauschalreisevertrages durch den Reisekunden ist jedoch nur dann zulässig, wenn ITG keine Abhilfe leistet, nachdem der Reisekunde hierfür eine angemessene Frist gesetzt hat. Einer Fristsetzung bedarf es nicht, wenn die Abhilfe unmöglich ist, von ITG verweigert wird oder wenn die sofortige Kündigung durch ein besonderes Interesse des Reisekunden gerechtfertigt ist.

## 7. Haftung

7.1. Die vertragliche Haftung von ITG für Schäden, die nicht Körperschäden sind, ist auf den dreifachen Reisepreis beschränkt, soweit ein Schaden von ITG nicht schuldhaft herbeigeführt wird.

7.2. Von der örtlichen Reiseleitung in eigener Organisation oder von anderen Personen in eigener Organisation am Urlaubsort angebotene und vor Ort gebuchte Ausflüge (auch Theaterbesuche, Sportveranstaltungen u.a.), Beförderungsleistungen, sportliche Aktivitäten und Mietwagen (auch Motorräder) gehören nicht zum Pauschalreisevertragsinhalte zwischen dem Reisekunden und ITG; für solche Leistungen übernimmt ITG keine Haftung.

7.3. Ein Schadensersatzanspruch gegenüber ITG ist insoweit beschränkt oder ausgeschlossen, als aufgrund internationaler Übereinkünfte oder auf solchen beruhenden gesetzlichen Vorschriften, die auf die von einem Leistungsträger zu erbringenden Leistungen anzuwenden sind, ein Anspruch auf Schadensersatz gegen den Leistungsträger nur unter bestimmten Voraussetzungen oder Beschränkungen entsteht oder geltend gemacht werden kann oder unter bestimmten Voraussetzungen ausgeschlossen ist. Auf die gesetzlichen Bestimmungen des § 651j II BGB wird verwiesen.

## 8. Mitwirkungspflicht des Reisekunden

Der Reisekunde ist verpflichtet, bei auftretenden Leistungsstörungen im Rahmen der gesetzlichen Bestimmungen mitzuwirken, eventuelle Schäden zu vermeiden oder gering zu halten.

Der Reisekunde ist insbesondere verpflichtet, seine Beanstandungen unverzüglich der örtlichen Reiseleitung, gegenüber ITG oder dem Reisevermittler zur Kenntnis zu geben. Unterlässt der Reisekunde schuldhaft, einen Mangel anzuzeigen, so tritt ein Anspruch auf Minderung (§ 651m BGB) und Schadensersatz (§ 651n BGB) nicht ein, sofern ITG wegen der fehlenden Mängelanzeige keine Abhilfe leisten konnte. Dies gilt nur dann nicht, wenn die Anzeige erkennbar aussichtslos ist oder aus anderen Gründen unzumutbar ist. Schäden oder Verspätungen des aufgegebenen Gepäcks während einer Flugbeförderung sollten unverzüglich am Flughafen mittels schriftlicher Schadensanzeige der zuständigen Fluggesellschaft zur Kenntnis gebracht werden.

## 9. Beistandspflicht von ITG

Befindet sich der Reisekunde in Schwierigkeiten, hat ITG ihm unverzüglich in angemessener Weise Beistand zu gewähren.

Auf § 651j BGB wird verwiesen.

Dem Reisekunden wird empfohlen, in einer entsprechenden Situation umgehend Kontakt zur Reiseleitung oder zu ITG unter den in Ziffer 17 genannten Kontaktdaten aufzunehmen.

## 10. Anmeldung von Ansprüchen, Verjährung und Abtretungsverbot

10.1. Ansprüche wegen nicht vertragsgemäßer Erbringung der Reise hat der Reisekunde gegenüber ITG unter der unter Ziffer 17 genannten Anschrift geltend zu machen. Die Anspruchsanmeldung gegenüber ITG kann auch über den Reisevermittler erfolgen.

Es wird empfohlen, die Anspruchsanmeldung schriftlich vorzunehmen.

Für die Anmeldung von Reisegepäckschäden und Verspätungen bei Reisegepäck im Rahmen einer Flugbeförderung gelten besondere Fristen.

Gepäckschäden sind binnen 7 Tagen, Verspätungsschäden binnen 21 Tagen nach Aushändigung des Gepäcks zu melden.

10.2. Ansprüche des Reisekunden wegen Reiseemagel gemäß § 651i III BGB verjähren in zwei Jahren. Die Verjährungsfrist beginnt mit dem Tag, an dem die Pauschalreise

dem Vertrag nach enden sollte.

10.3. Abtretungsverbot. Die Abtretung von Ansprüchen des Reisekunden gegen ITG an Dritte ist ausgeschlossen. Dieses Verbot gilt nicht bei einer Familienreise unter mitreisenden Familienangehörigen.

## 11. Pass-, Visa- und Gesundheitsvorschriften

11.1. ITG steht dafür ein, Reisekunden vorvertraglich über Bestimmungen von Passund Visavorschriften (einschließlich der ungefähren Fristen zur Erlangung von Visa) sowie deren eventuelle Änderungen vor Reiseantritt zu unterrichten. Auf besondere Gesundheitsvorschriften (gesundheitsschutzpolizeiliche Formalitäten) des Reiselandes weist ITG vorvertraglich hin. Der Reisende sollte sich zudem über Infektions- und Impfschutzmaßnahmen für das vereinbarte Reiseziel rechtzeitig informieren.

Es wird auf die Möglichkeit der Informationsbeschaffung bei den Gesundheitsämtern, bei Ärzten (Reisemedizinern) und Tropeninstituten u.a. hingewiesen.

11.2. Der Reisende ist für die Einhaltung aller für die Durchführung der Reise wichtigen Pass-, Visa-, und Gesundheitsvorschriften selbst verantwortlich. Alle Nachteile, insbesondere die Zahlung von Rücktrittskosten, die aus der Nichtbefolgung dieser Vorschriften erwachsen, gehen zu seinen Lasten, ausgenommen, wenn sie durch eine schuldhaft falsche- oder Nichtinformation von ITG bedingt sind.

## 12. Informationspflichten über Fluggesellschaft

Die EU-Verordnung Nr. 2111/2005 zur Unterrichtung von Fluggästen über die Identität des ausführenden Luftfahrtunternehmens verpflichtet ITG, den Reisekunden über die Identität der ausführenden Fluggesellschaft sämtlicher im Rahmen der gebuchten Reise zu erbringenden Flugbeförderungsleistungen bei der Buchung zu informieren.

Steht bei der Buchung die ausführende Fluggesellschaft noch nicht fest, so ist ITG verpflichtet, dem Kunden die Fluggesellschaft bzw. die Fluggesellschaften zu nennen, die wahrscheinlich den Flug/die Flüge durchführen wird/werden.

Sobald ITG Kenntnis hat, welche Fluggesellschaft den Flug durchführt, muss der Kunde informiert werden. Wechselt die genannte Fluggesellschaft, muss ITG den Kunden über den Wechsel informieren. ITG muss unverzüglich alle angemessenen Schritte einleiten, um sicherzustellen, dass der Kunde unverzüglich über den Wechsel informiert wird. Eine Liste (Gemeinschaftliche Liste) über unsichere Fluggesellschaften mit Flugverbot in der EU ist z.B. auf folgender Internetseite zu finden: [https://ec.europa.eu/transport/modes/air/safety/air-ban\\_de](https://ec.europa.eu/transport/modes/air/safety/air-ban_de)

## 13. Rechtswahl und Gerichtsstand

13.1. Auf den Vertrag und auf das Rechtsverhältnis zwischen dem Reisekunden und ITG findet ausschließlich deutsches Recht Anwendung.

Soweit bei Klagen des Reisekunden gegen ITG im Ausland für den Haftungsgrund nicht deutsches Recht angewendet wird, findet bezüglich der Rechtsfolgen, etwa hinsichtlich der Art, Umfang und Höhe von Ansprüchen des Reisekunden ausschließlich deutsches Recht Anwendung.

13.2. Der Gerichtsstand von ITG ist der Firmensitz Karlsruhe.

13.3. Für Klagen von ITG gegen den Reisekunden ist der Wohnsitz des Reisekunden maßgebend, es sei denn, die Klage richtet sich gegen Vollkaufleute oder Personen, die keinen allgemeinen Gerichtsstand im Inland haben, oder gegen Personen, die nach Abschluss des Vertrages ihren Wohnsitz oder gewöhnlichen Aufenthalt ins Ausland verlegt haben, oder deren Wohnsitz oder gewöhnlicher Aufenthalt zum Zeitpunkt der Klageerhebung nicht bekannt ist. In diesen Fällen ist der Sitz von ITG maßgebend.

13.4. Die Bestimmungen zu Nr. 13.1. bis 13.3. finden keine Anwendung, wenn und insoweit sich aus vertraglich nicht abdingbaren Bestimmungen internationaler Abkommen, die auf den Pauschalreisevertrag zwischen dem Reisekunden und ITG anzuwenden sind, etwas anderes zugunsten des Reisekunden ergibt oder wenn und insoweit auf den Pauschalreisevertrag anwendbare, nicht abdingbare Bestimmungen im Mitgliedstaat der EU, dem der Kunde angehört, für den Kunden günstiger sind als die Regelungen in diesen Geschäfts- und Reisebedingungen oder die anwendbaren deutschen Vorschriften.

## 14. Schlichtungsverfahren

ITG nimmt nicht an einem Streitbeilegungsverfahren vor einer Verbraucherschlichtungsstelle teil. Soweit nach Drucklegung dieser Geschäftsbedingungen die Beteiligung an einer Verbraucherstreitbeilegung verpflichtend wird, informiert ITG den Reisekunden. Informativ wird für Pauschalreiseverträge, die im elektronischen Rechtsverkehr geschlossen wurden, auf folgende Online-Streitbeilegungs-Plattform hingewiesen: <https://ec.europa.eu/consumers/odr/main/index.cfm?event=main.home2.show&lng=DE>

## 15. Sonstige Bestimmungen

15.1. Die Unwirksamkeit einzelner Bestimmungen dieser Bedingungen hat nicht die Unwirksamkeit der gesamten Bedingungen zur Folge. Auf § 306 BGB wird verwiesen.

15.2. Stand dieser Bedingungen ist Juli 2018.

## 16. Datenschutz

Der Schutz der personenbezogenen Daten der Reisekunden von ITG wird gewahrt. Die ausführlichen Datenschutzbestimmungen von ITG und die entsprechenden Rechte des Reisekunden finden sich unter: <https://www.islandtours.de/datenschutz.html>

Auf Verlangen sendet ITG dem Reisekunden die Datenschutzregelungen gerne auch schriftlich zu.

## 17. Reiseveranstalter

Anschrift und Sitz der ITG Island Tours GmbH, Schützenstr. 47, 76137 Karlsruhe; Telefon +49 721 909 88 90, E-Mail: [team@islandtours.de](mailto:team@islandtours.de), Registergericht Mannheim, HRB 726441, Geschäftsführer: Herr Gudmundur Kjartansson, Frau Ann-Cathrin Bröcker





- Ortschaften
- Sehenswürdigkeiten
- ▲ Berge/Vulkane
- Gletscher
- Hochlandstrassen
- 4x4-Fahrzeug erforderlich



0 50 100 km